VARMT VÄLKOMMEN!
V64

Pris 20 kr (inkl. moms) Nr 35 2026

HALMSTAD TRAVET

TORSDAG
26 NOVEMBER
FÖRSTA START
18.20



halmstadtravet.com

SVENSK TRAVSPORT
ETABLERAT 1925
banprogram

hem

LinSon

ATG
ERBJUDER SPEL









JULBORDSTORSDAG & SPÄNNANDE V64 TÄVLINGAR!

Dags för Julbord på HalmstadTravet!
Vi kör nu Julbord ihop med trav två torsdagar på rad (även torsdag 3/12). Vi har många företag på plats ikväll och vi hälsar såklart våra samarbetspartners lite extra välkomna - GA Industri, PMU, DOT, Vestbo Emballage, WFI, Tolarps Bygg och Gislaveds Speedway -Lejonen. Hoppas ni får en härlig kväll med kunder och personal!
Våra tränare fortsätter att göra riktigt bra ifrån sig över hela landet. I lördags på Jägersro vann Halmstadtränarna inte mindre än fyra V85 lopp. Vinnarhästarna var Boscha Diablo – Johan Untersteiner, Turfmans Nancy – Gustav Johansson, Ideal Stone – Johan Untersteiner och Wingait Stefan – Stefan Persson. Och förra lördagen vann Gustav Johansson sitt största lopp hittills i karriären då han körde Thomas Madsenstränade Sven Kuce till vinst i Breeders Crown för fyraåriga hingstar och valacker. Loppen ikväll ser riktigt spännande ut och vill ni lyssna på lite uppsnack och tips inför våra race tittar ni in på våra sociala medier runt lunchtid då Max Karlsson och undertecknad kör "Maxat på HalmstadTravet".



Känn Dig varmt välkommen till oss ikväll!
Henrik Johansson
Partner- & Försäljningschef



TIPS

Av: Max Karlsson

SPELFORMER FRÅN ATG

V64® förslag
Avd-1: 2,3,4,9
Avd-2: 3,5,9,10
Avd-3: 3,5,6,7,11,12
Avd-4: 1 Power Hall
Avd-5: 7 Jula Redmile Champ
Avd-6: 4,12

Rader 192 **Kostnad** 192 kr

V4® förslag
Avd-1: 3,5,6,7,11,12
Avd-2: 1 Power Hall
Avd-3: 7 Jula Redmile Champ
Avd-4: 2,4,9,10,11,12
Rader 36
Kostnad 72 kr



KVÄLLENS HÅLLTIDER

17.00 Entrén öppnar
17.20 Provstarter med startbil
17.50 Kval- & premielopp
18.20 Start lopp 1
21.40 Tävlingarna slut

Omslagsbild:
Gustav Johansson vann sitt största lopp hittills i karriären då han körde Thomas Madsenstränade Sven Kuce till vinst i Breeders Crown för fyraåriga hingstar och valacker på Sundbyholm.

Bild: TR Media



KVAL-/PREMIE

KVALTIDER VARMBLOD 1.25,0 - 2-åriga || 1.23,0 - 3-åriga || 1.22,0 - 4-åriga & äldre || 1.22,0 - montékval
KVALTIDER KALLBLOD 1.55,0 - 2-åriga || 1.50,0 - 3-åriga || 1.42,0 - 4-åriga & äldre || 1.45,0 - montékval
PREMIETIDER VARMBLOD 2-åriga 1.24,0-1.35,0 **PREMIETIDER KALLBLOD** 2-åriga 1.55,0-2.10,0

START 17.50 | **LJUSBLÅ** | **INGET SPEL I DETTA LOPP**

1 ORVILLE LEKA — 2140:1

Total: 0 0-0-0

2,mbr.h.e Who's Who - Disobey Am e Scarlet Knight
Uppf: AB Läraleka, Tystberga
Äg: At Sweden Transport AB, Nyköping
Svart, röd vinkel och ärmb; röd
Tony Jönsson
Hd

26: 0 0-0-0 | 25: 0 0-0-0

2 MY UNIVERSE — 2140:2

Total: 0 0-0-0

2,br.s.e Rebuff - Clio S.L. e Cantab Hall
Uppf: Untersteiner Johan, Holm
Äg: Walter-Mommert Karin, Tyskland
***Blå**, guld vinkel och stjärnor ärm; blå
Johan Untersteiner
Hd

26: 0 0-0-0 | 25: 0 0-0-0

3 GHOST RIO — 2140:3

Total: 2 0-0-0 — 3.000

3,brskm.s.e El Mago Pellini - Haze e Quevert
Uppf: Hinterlach Gunilla, Slättåkra
Äg: Hinterlach Gunilla, Slättåkra
Svart, ljusblå sidor; svart
Stefan Persson (Petri Tarrimaa)
Hd

26: 0 0-0-0 | 25: 2 0-0-0 3.000

Valentin Prevost	Hd	10/25-k	1/2160	k	23,6g	– –	gdk			-
Valentin Prevost	J	10/25-1	10/1640	d	9g	c c	120,87	VA		40'
Max Karlsson	Hd	11/25-3	1/1640	d	9g	c c	46,92	VA		35'

4 OHNE DICH G.R.S. — 2140:4

Total: 0 0-0-0

2,br.v.e Traders - Global Attraction e Yankee Glide
Uppf: Grönviks Racing Stable AB, m fl
Äg: Ofcourse KB, Kovland
Svart, rött axelparti och 2-delad ärm; röd
Gustav Johansson
Hd

26: 0 0-0-0 | 25: 0 0-0-0

5 VERONICA DREAM — 2140:5

Total: 1 0-0-0 — 1.500

3,mbr.s.e Fabulous Wood - The Lisi e Father Patrick
Uppf: Yüksel Süleyman, Skövde
Äg: YTAAB AB, Ystad
Vit, sv/guld hängslen, ärmb; vit
Per Nordström
J

26: 1 0-0-0 1.500 | 25: 0 0-0-0

Natalia Borisenko	J	11/25-k	2/2140	k	23,2g	– –	gdk			-
Jörgen Sjunnesson	J	27/8-2	2/2140	d	8g	c ¢	17,16	VA		60'

6 TULLAMORE RICK — 2140:6 — *15,4M — 14,3AM

Total: 20 2-1-2 — 183.900

6,br.s.e Caballion - Woodlands Dream e Dream Vacation
Uppf: Berglund Rickard, Vintrosa
Äg: Prevost Valentin & Baptiste
Svart, mblå/gul vinklar och sv. ax.pa.; sv
Valentin Prevost
Hd

26: 9 0-0-1 15,9 36.700 | 25: 4 2-0-1 15,4 113.500

Valentin Prevost	Hd	28/9-10	5/2640	5	16,7a	c c	14,20	VA		35'
Valentin Prevost	Hd	16/10-10	4/2160	d	7g	c c	4,27	VA		15'
Valentin Prevost	J	27/10-6	3/2140	d	10ag	¢ c	48,55	VA		40'
Valentin Prevost	Å	5/11-6	1/1640	d	kub0ag	¢ c	59,33	VA		40'
Anna Erixon	Hd	16/11-km	1/2180	k	dg	– –	ejg			-

7 PAVAROTTI — 2160:1

Total: 0 0-0-0

2,br.v.e Perfect Spirit - Vega Face e Joke Face
Uppf: Skarpskallen AB, Bromma
Äg: Skarpskallen AB, Bromma
Vit, mörkblå axelparti och ärm; mblå
Viktor Malmrot
Hd

26: 0 0-0-0 | 25: 0 0-0-0

Premie

8 BALANCE SHEET — 2160:2

Total: 0 0-0-0

2,br.v.e Campo Bahia - Bella Mont e Zola Boko
Uppf: Nipo Ljungby AB, Vittaryd
Äg: Stall Toftaholm Hästgård
Svart, orange/vita sömmar; vit
Ken Ecce (Johanna Bodevind)
Hd

26: 0 0-0-0 | 25: 0 0-0-0

Premie

9 PETERS SPIRIT — 2160:3

Total: 0 0-0-0

2,br.v.e Perfect Spirit - Global Tenderness e S.J.'s Caviar
Uppf: Stall Tenderness HB, Vimmerby
Äg: Stall Tenderness HB, Vimmerby
Grön, röda sömmar; grön
Sören Boel (Gustav Johansson)
Hd

26: 0 0-0-0 | 25: 0 0-0-0

Premie

WIFI
- anslut till Banguest med lösenord Zoogin12
HALMSTAD TRAVET

LOPP 1 **Tvåaringslopp**

HALMSTAD | **1640 M VOLTSTART** | **START 18.20**

2-åriga högst 100.000 kr. Körsvenskrav kat. 2. Körsvenner födda 081126 eller tidigare.
1640 m. Voltstart.
Pris: 35.000-17.500-11.000-7.500-6.400-5.400-3.000-3.000 kr (8 prispl). Lägst 1.500 kr till alla tävlande. Prispengar max total: 94.800 kr.
Hederspris till segrande hästs ägare.

RESULTAT	1	2	3	SEGERTID	
TEMPO	500m	1000m	1500m	2000m	Sista 500m

1 HOEWINGS GOLDBOY — 1640:1 — 16,5K — Total: 2 0-1-0 — 27.500

2,br.h.e S.J.'s Caviar - Nissan Broline e Quite Easy U.S.
Uppf: Kleverbeck Otto & Marlies
Äg: Greife-Böker Ann-Kathrin, Tyskland
Svart, mörkgrön bröstb.,sidof. och ärmb.;sv
J **Tyler Mifsud** (Joakim Lövgren)

26: 2 0-1-0 16,5 27.500 | 25: 0 0-0-0

Tyler Mifsud	J	4/8-k	1/2140	k	20,6	– –	gdk		-
Tyler Mifsud	J	13/10-1	4/1640	2	16,5	c c	32,68	VA	40'
Joakim Lövgren	Å	5/11-2	4/2140	4	16,8	c c	10,07	VA	40'

2 LAKE MAVERICK — 1640:2 — 20,9K — Total: 1 0-0-0 — 6.400

2,ljbr.h.e S.J.'s Caviar - Gossip's Heaven e Lindy Lane
Uppf: Ring Linus & Leif
Äg: Stall Lake Racing
Vinröd, vit/vinröd 2-delad ärm; vinröd
J **Noa Reldén** (Linus Ring)

26: 1 0-0-0 20,9 6.400 | 25: 0 0-0-0

Victor Rosleff	Hd	16/10-p	3/2160	p	31,3	– –			-
Stefan Persson	Hd	23/10-k	3/2140	k	26,4	– –	ejg		-
Lizette Edman	J	4/11-k	1/2140	k	21,1	– –	gdk		-
Lizette Edman	Kr	13/11-1	5/1640	5	20,9	c c	75,53	VA	35'

3 KULUSEVSKI PELLINI — 1640:3 — *15,7K — Total: 2 1-0-1 — 51.000

2,br.h.e Readly Express - Windsong Soprano e Windsong's Legacy
Uppf: Pellini Breeding AB, Bromma
Äg: Weland Projekt H AB, Smålandsstenar
Svart, röd/orange/vit sidofält; svart
Hd **Johan Untersteiner**

26: 2 1-0-1 15,7 51.000 | 25: 0 0-0-0

Johan Untersteiner	Hd	8/9-k	6/2140	k	17,7	– –	gdk		-
Johan Untersteiner	J	13/10-1	6/1640	1	15,7	c c	1,36	VA	40'
Johan Untersteiner	Å	5/11-2	3/2140	3	16,6	c c	1,46	VA	40'

4 CLASSIC KAYCE — 1640:4 — Total: 0 0-0-0

2,mbr.s.e Forfantone Am - Classic Kimble e Andover Andover
Uppf: Stafström Gitte, Skurup
Äg: Stafström Gitte, Skurup
Svart, grå sidor och vitt bröstband; sva
J **Victor Rosleff** (Gitte Stafström)

26: 0 0-0-0 | 25: 0 0-0-0

Gitte Stafström	J	4/8-p	1/2160	p	32,4g	– –			-
Conny Lindblad	J	17/10-k	6/2140n	k	32,0g	– –	ejg1		-
Conny Lindblad	J	27/10-k	1/2160	k	22,9	– –	gdk		-

5 LAKE OF RED ASH — 1640:5 — Total: 2 0-0-0 — 3.000

2,mfux.s.e S.J.'s Caviar - Louise M.M. e Maharajah
Uppf: Ring Linus & Leif
Äg: Stall Lake Racing
Vit, guld vinklar och stjärnor ärm; vit
J **Lizette Edman** (Linus Ring)

26: 2 0-0-0 3.000 | 25: 0 0-0-0

Tyler Mifsud	J	30/9-p	1/2160	p	30,7	– –			-
Bernardo Grasso	Hd	10/10-k	2/2140	k	22,9	– –	gdk		-
Johan Svensson	Hd	23/10-1	8/1640	d	8g	c c	77,02	VA	35'
Max Säker Lysell	Kr	13/11-1	3/1640	d	10g	c c	72,04	VA	35'

SPELA I ATG® APPEN ATG bankod // 18
SPELA V&P, TRIO, TVILLING, KOMB I ALLA LOPP. ÅLDERSGRÄNS 18 ÅR. STÖDLINJEN.SE

CHANSVÄRDERING 3 - 1 - 4 - 2



Amatörernas lotteri i publikhallen
Pris 2,50 kr
Vinn choklad & godis och gynna Hallands Travamatörklubb
Vinster uthämtas före näst sista loppet.

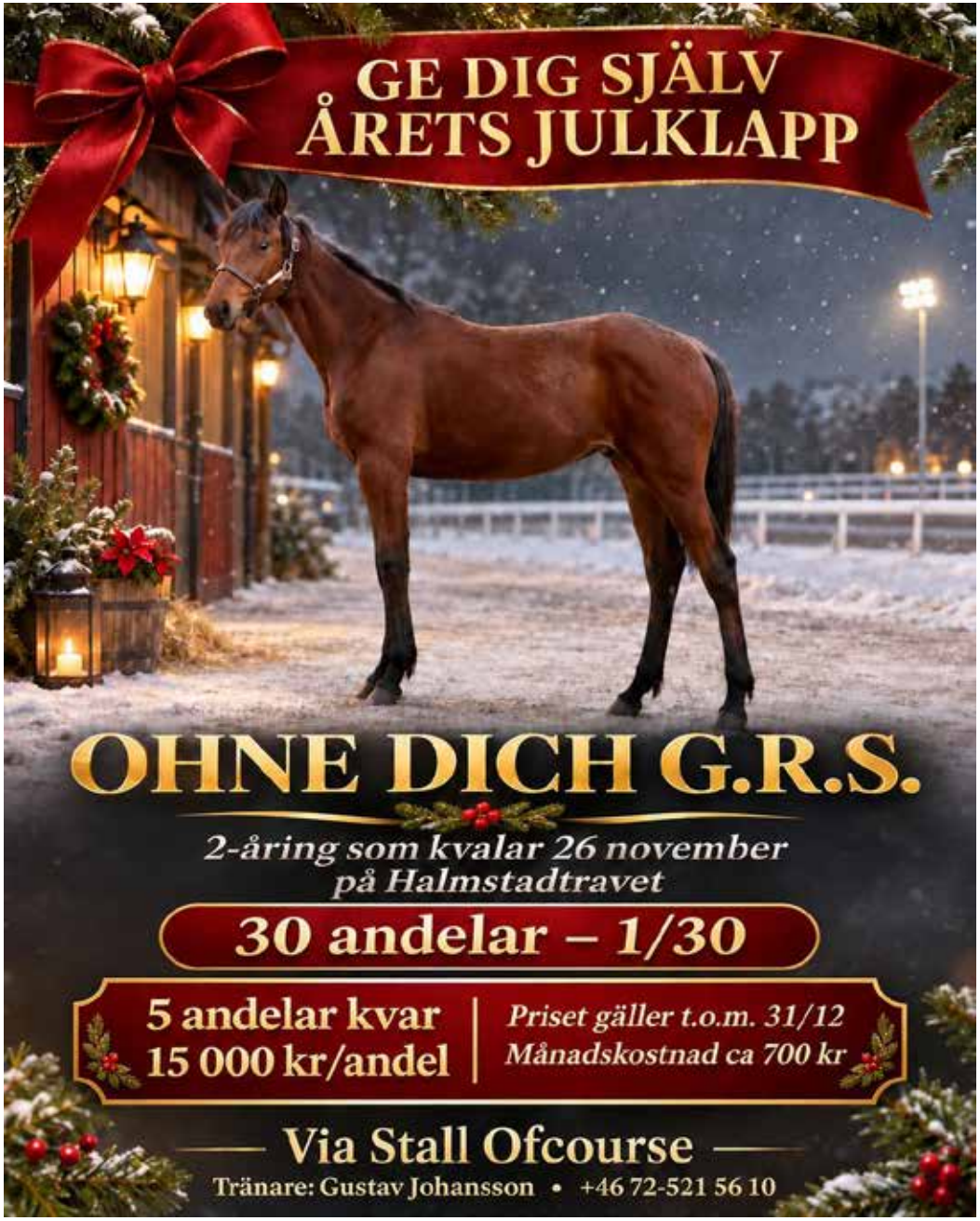

WIFI
- anslut till Banguest med lösenord Zoogin12

LOPP 2 | HALMSTAD | 2140 M VOLTSTART | START 18.42

3-åriga och äldre högst 17.000 kr. Körsvenskrav kat. 2. Körsvenner födda 081126 eller tidigare.
2140 m. Voltstart.
Pris: 35.000-17.500-11.000-7.500-6.400-5.400 kr (6 prisplacerade). Lägst 1.500 kr till alla tävlande. Prispengar max total: 91.800 kr.
Hederspris till segrande hästs ägare.

RESULTAT	1	2	3	SEGERTID	
TEMPO	500m	1000m	1500m	2000m	Sista 500m

1 WING TSUN BRODDE — 2140:1 — 18,0M — Total: 5 0-0-0 — 7.500

4,fux.v.e Tae Kwon Deo - | 26: 5 0-0-0 18,0 7.500 | 25: 0 0-0-0
Wingait Ida e Kadabra
Uppf: Brodda Stuteri AB, Skurup
Äg: Lindvall Fredrik & Lundin Therese
Mblå, gul axelskärp och ärmbindel; blå
J **Fredrik Lindvall**

Fredrik Lindvall	Vg	26/4-1	11/2148	0	23,7g	CC	51,30	VA		20'
Fredrik Lindvall	Hd	9/6-5	4/2140	0	19,9g	CC	155,52	VA		35'
Fredrik Lindvall	Ch	5/7-1	2000	0	22,2g	– –	76,30			-
Fredrik Lindvall	Kr	12/9-1	3/2140	0	18,0	CC	143,55	VA		35'
Fredrik Lindvall	Hd	19/9-1	3/2160	6	21,9g	CC	ejsp	VA		15'

2 NEWINSKY — 2140:2 — 20,3M — Total: 2 0-0-0 — 3.000

3,br.v.e Italiano Vero - | 26: 2 0-0-0 20,3 3.000 | 25: 0 0-0-0
Blackbuck e Muscle Hill
Uppf: Westberg Roger, Åkersberga
Äg: Qlimat & Energi System QES AB
Vit, sv/guld hängslen, ärmb; vit
J **Per Nordström**

Per Nordström	J	21/7-k	3/2140	k	25,5g	– –	ejg			-
Per Nordström	J	4/8-k	2/2140	k	19,9	– –	gdk			-
Stefan Persson	J	30/9-1	7/2140	d	10ag	CC	56,09	VA		40'
Per Nordström	Kr	30/10-1	11/2140	0	20,3g	CC	18,36	VA		35'

3 LOTS OF LOVE — 2140:3 — Total: 0 0-0-0

3,br.s.e Readly Express - | 26: 0 0-0-0 | 25: 0 0-0-0
Love You More e Love You
Uppf: Blomberg Helén & Henrik
Äg: Blomberg Helén & Henrik
Svart, ljusblå sidor; svart
Å **Stefan Persson** (Helén Blomberg)

Stefan Persson	Hd	16/11-k	1/2140	k	18,4	– –	gdk			-

4 SUPERIORSPELLPOW.S (DE) — 2140:4 — 17,5M — Total: 2 0-0-0 — 9.000

3,mbr.s.e Tactical Landing - | 26: 2 0-0-0 17,5 9.000 | 25: 0 0-0-0
Sunshine Lane e Cantab Hall
Uppf: Maleitzke Patrick & Schockemöle V & L
Äg: Söderhill AB, Hässleholm
Svart, blå/vitt axelsk, ärmbindel; vit
Å **Christoffer Eriksson**

Stefan Persson	Å	6/8-k	2/2140	k	19,3	– –	gdk			-
Thomas Uhrberg	Hd	24/8-1	8/2140	4	17,5	CC	12,91	VA		35'
Carl Johan Jepson	Ax	7/10-4	12/2140	0	18,0	CC	6,92	VA		40'

5 TAYLOR MADE — 2140:5 — 19,9M — Total: 1 0-0-0 — 1.500

3,fux.s.e Maharajah - | 26: 1 0-0-0 19,9 1.500 | 25: 0 0-0-0
Music la Marc e Dream Vacation
Uppf: Thomas Uhrberg AB, Munka-Ljungby
Äg: Thomas Uhrberg AB, Munka-Ljungby
Grön, vitt axelparti,vinkel och ärmr;silver
J **Thomas Uhrberg**

Thomas Uhrberg	J	10/12-k	1/2160	k	23,1	– –	gdk			-
Thomas Uhrberg	Hd	2/11-1	8/2140	0	19,9g	CC	4,20	VA		35'

6 FISHIN IN THE DARK — 2140:6 — 19,8M — Total: 1 0-0-0 — 3.000

3,br.v.e S.J.'s Caviar - | 26: 1 0-0-0 19,8 3.000 | 25: 0 0-0-0
In the Air Tonight e Infinitif
Uppf: Vallösa Häst HB, Malmö
Äg: Olsson Erland, Falkenberg
*Svart, vinrött axelparti och 2-del ärm; sv
Hd **Johan Untersteiner** (Helena Egertoft)

Victor Rosleff	Hd	23/10-k	4/2140	k	21,1g	– –	gdk			-
Johan Untersteiner	Hd	16/11-6	4/2140	8	19,8g	CC	19,09	VA		35'

7 CAISA T.T. — 2140:7 — 18,5M — Total: 3 0-0-0 — 9.900

3,fux.s.e Monark Newmen - | 26: 3 0-0-0 18,5 9.900 | 25: 0 0-0-0
Boogie Woggie e Jocose
Uppf: Trollabo Trotting AB (Persson Fredrik)
Äg: Trollabo Trotting AB (Persson Fredrik)
Vit, svart taggmönster; vit
Kr **Fredrik Persson**

Fredrik Persson	Kr	27/3-k	2/2140	k	30,8g	– –	ejg			-
Mats Svanhall	Kr	9/5-k	1/2140	k	21,2	– –	gdk			-
Fredrik Persson	Kr	7/8-2	11/2140	0	22,5g	CC	90,51	VA		50'
Fredrik Persson	Kr	30/10-1	1/2140	7	19,2	CC	16,10	VA		35'
Fredrik Persson	J	10/11-1	5/2140	6	18,5g	CC	74,02	VA		40'

8 LAFROIGH MONEYFEE — 2140:8 — Total: 0 0-0-0

4,fux.v.e Love You - | 26: 0 0-0-0 | 25: 0 0-0-0
Bravo Quintana e Crazed
Uppf: Öhman Jan & Anna-Lena
Äg: Öhman Jan & Anna-Lena
Svart, vit/röda axlar och midjeb; svart
Hd **Svend Dyhrberg**

Svend Dyhrberg	Hd	17/8-k	7/2140	k	19,3	– –	gdk			-

CHANSVÄRDERING 3 - 6 - 4 - 5

9 BONBON MARRON — 2140:9 — 18,2M — Total: 1 0-0-0 — 6.400

4,mbr.s.e Mister J.P. - | 26: 1 0-0-0 18,2 6.400 | 25: 0 0-0-0
Quirk of Fate e Credit Winner
Uppf: Kalvill AB, Knivsta
Äg: Karlsson Linus, Staffanstorp
Svart, vitt axelp. och grå axelklaff; sva
J **Linus Karlsson**

Bernardo Grasso	J	10/24-p	5/2160	p	34,2g	– –				-
Jörgen Lorentzen	J	22/12-k	4/2140	k	23,3g	– –	ejg			-
Jörgen Lorentzen	J	10/6-k	4/2140	k	23,4	– –	ejg			-
Stefan Persson	J	16/9-k	4/2140	k	20,3	– –	gdk			-
Linus Karlsson	J	10/11-1	10/2140	5	18,2	CC	112,63	VA		40'

10 DESERVE — 2140:10 — 18,5M — Total: 2 0-0-0 — 4.950

3,mbr.v.e Nuncio - | 26: 2 0-0-0 18,5 4.950 | 25: 0 0-0-0
Mandatory e Uncle Lasse
Uppf: Stefan T.Z. Melander HB, Enköping
Äg: Johansson Magnus R & Karl
Röd, vita axelklaffar; röd
Hd **Peter Untersteiner** (Magnus R Johansson)

Magnus R Johansson	Hd	9/25-p	2/2160	p	dg	– –				-
Magnus R Johansson	Hd	9/25-p	2/2160	p	28,9	– –				-
Magnus R Johansson	Hd	8/9-k	5/2140	k	19,5	– –	gdk			-
Magnus R Johansson	Hd	2/11-1	10/2140	6	18,5	CC	89,10	VA		35'
Magnus R Johansson	Hd	16/11-6	9/2140	d	9g	CC	83,60	VA		35'

11 LADY CIKORA — 2140:11 — 16,7AM — Total: 5 0-0-0 — 11.500

3,br.s.e Calgary Games - | 26: 5 0-0-0 11.500 | 25: 0 0-0-0
Lady Lara e Viking Frecel
Uppf: Sövik Preben & Lars Magne
Äg: Sövik Lars Magne, Norge
Blå, vita sidor, ärmbindlar; vit
Hd **Ole Johan Östre** (Marcus Lindgren)

Robert Bergh	Å	22/4-1	2/2140	d	9g	CC	48,88	VA		60'
Peter Untersteiner	Hd	21/5-5	3/2140	6	16,7a	CC	40,15	VA		50'
Magnus A Djuse	Hd	2/7-1	11/2140	d	ug	CC	73,88	VA		50'
Stefan Persson	J	21/7-5	11/2140	d	10ag	CC	53,64	VA		60'
Peter Untersteiner	Hd	16/11-k	4/2140	k	19,8g	– –	gdk			-

12 TEN C.C. — 2140:12 — 18,4M — Total: 2 0-0-0 — 11.900

3,svbr.v.e Nuncio - | 26: 2 0-0-0 18,4 11.900 | 25: 0 0-0-0
Working on a Dream e Spotlite Lobell
Uppf: Billerstena Consulting AB, Fjärdhundra
Äg: Walter-Mommert Karin, Tyskland
*Blå, guld vinkel och stjärnor ärm; blå
Hd **Victor Rosleff** (Håkan K Persson)

Stefan Persson	Hd	17/4-k	1/2140	k	18,6	– –	gdk			-
Stefan Persson	Hd	13/7-1	1/2140	8	18,9g	CC	2,77	VA		50'
Stefan Persson	Hd	2/11-1	5/2140	5	18,4	CC	7,36	VA		35'

SPELA I ATG® APPEN ATG bankod // 18
SPELA V&P, TRIO, TVILLING, KOMB I ALLA LOPP. ÅLDERSGRÄNS 18 ÅR. STÖDLINJEN.SE



Är din häst rätt försäkrad?
Jag hjälper dig med din hästförsäkring
Kicki Sander
0708-72 08 48
kicki.sander@ombud.agria.se
Agria

SRF STABLE Champion SRF STABLE

Körsven	ant.starter	1	2	3	Pengar
Johan Untersteiner (Hd)	158	37	22	16	3.806.600:-
Stefan Persson (Hd)	174	29	17	17	2.345.650:-
Carl Johan Jepson (F)	52	16	7	8	3.600.050:-
Victor Rosleff (Hd)	139	10	12	20	1.385.450:-
Peter Untersteiner (Hd)	79	10	10	7	1.642.700:-

Tränare	ant.starter	1	2	3	Pengar
Johan Untersteiner (Hd)	202	52	27	23	4.947.300:-
Christoffer Eriksson (Å)	78	19	11	15	1.308.300:-
David Persson (Ax)	39	15	4	5	2.910.900:-
Joakim Lövgren (J)	88	11	16	11	1.411.200:-
André Eklundh (Å)	53	11	6	9	1.350.500:-

FORFANTONE AM
Muscle Hill – Tamla Celeber e. Cantab Hall · 09,7ak, 10,8am · 4.424.525 kr · 50 st: 8-9-8
Manke 162 cm, kors 161 cm, längd 162 cm. Högt skattat avelsvärde.

LOPP **3** | **.DOT**

EXTRA BILPROVSTART
3.30 INNAN START

HALMSTAD TRAVET

HALMSTAD | **2140 M AUTOSTART** | **START 19.05**

3-åriga och äldre 10.001 - 65.000 kr. Körsvenskrav kat. 2. Körsvenner födda 081126 eller tidigare.
2140 m. Autostart. 12 startande.
Pris: 35.000-17.500-11.000-7.500-6.400-5.400 kr (6 prisplacerade). Lägst 1.500 kr till alla tävlande. Prispengar max total: 91.800 kr.
Hederspris till segrande hästs ägare och körsven.

RESULTAT	1	2	3	SEGERTID	
TEMPO	500m	1000m	1500m	2000m	Sista 500m

1 SIVANS ADVICE — 2140:1 — 16,7AM — 17,9M — Total: 10 0-0-0 — 55.300

3,br.s.e Cash Gamble - Nice Advice e Pine Chip
Uppf: Toftevik Patrik, Hovås
Äg: Toftevik Patrik, Hovås
Svart, vit vinkel, blå/vit ärmb; blå
Å **Viktor Brodin**

26: 9 0-0-0 16,7a 47.800 25: 1 0-0-0 7.500

Viktor Brodin	Ax	7/4-2	7/2140	0	uag	CC	100,32	VA	40'
Viktor Brodin	Å	4/6-2	1/2140	0	distg	CC	69,10	VA	60'
Viktor Brodin	Å	3/10-7	4/2140	8	23,0g	CC	12,08	VA	12'
Viktor Brodin	Vg	11/10-2	10/2148	4	16,7a	CC	40,01	VA	15'
Viktor Brodin	Å	19/11-10	3/2140	8	16,9a	CC	44,50	VA	20'

2 MCCALL — 2140:2 — 16,2AM — 16,8M — Total: 6 0-1-1 — 44.000

4,br.h.e Donato Hanover - Baharat e Scarlet Knight
Uppf: Bernhardsson Sven, Rättvik
Äg: Rydberg Jesper & Forsberg Ida
Grå, vinröd/vita hängslen; grå
Ax **Jesper Rydberg**

26: 6 0-1-1 16,2a 44.000 25: 0 0-0-0

Jesper Rydberg	L	7/8-1	10/2140	d	14g	CC	24,69	VA	25'
Jesper Rydberg	Vg	16/8-1	3/2148	4	16,8	CC	40,60	VA	25'
Jesper Rydberg	Å	3/9-2	6/2140n	3	17,5	CC	16,34	VA	40'
Jesper Rydberg	Å	21/10-3	6/2140	0	16,2a	CC	154,41	VA	40'
Jesper Rydberg	Ax	3/11-2	1/2140	2	17,9	CC	8,36	VA	40'

3 EDSWOOD — 2140:3 — *16,1AM — Total: 2 2-0-0 — 65.000

4,mbr.v.e Fabulous Wood - Valnes Bonnie e Fill V
Uppf: Wall Åke A & Mona
Äg: Tass AB, Bunkeflostrand
Svart, blå/vitt axelsk, ärmbindel; vit
Å **Christoffer Eriksson**

26: 2 2-0-0 16,1a 65.000 25: 0 0-0-0

Kevin Oscarsson	Ax	10/7-k	11/2140	k	18,5	– –	gdk		-
Aleksi Flink	Å	17/9-k	3/2140	k	18,7	– –	gdk		-
Carl Johan Jepson	Åm	24/9-5	7/2080	1	17,5a	CC	1,64	VA	25'
Carl Johan Jepson	Ax	17/11-2	3/2140	1	16,1a	CC	1,73	VA	40'

4 NO MERCY NEWPORT* (DE) — 2140:4 — *15,2AM — Total: 6 3-2-0 — 64.303

6,mbr.h.e Muscle Hill - Elusive Desire e Angus Hall
Uppf: Newport Breeding B.V, Nederländerna
Äg: Walter-Mommert Karin, Tyskland
*Blå, guld vinkel och stjärnor ärm; blå
J **Markus Waldmüller**

26: 0 0-0-0 25: 0 0-0-0

Michael Nimczyk	Bn	7/23-5	1900	1	15,6a	– –	1,80		-
Markus Waldmüller	J	9/24-k	3/2140	k	18,7	– –	gdk		-
Markus Waldmüller	Hd	10/24-3	2/2140	2	15,8a	CC	2,60	VA	25'
Stefan Persson	J	11/24-4	9/2140	1	15,2a	CC	2,89	VA	30'
Nick Elving	J	27/10-k	1/2140	k	18,1	– –	gdk		-

5 Q.YACHTS — 2140:5 — 17,4AM — 16,5M — Total: 6 0-0-1 — 24.900

4,br.s.e S.J.'s Caviar - Ridda di Azzurra e Donato Hanover
Uppf: Grunditz Magdalena & Staaf Bernt
Äg: Svensson Anders & Ann-Christine
Svart, grå sidor och vitt bröstband; sva
Hd **Victor Rosleff** (Anders Svensson)

26: 6 0-0-1 17,4a 24.900 25: 0 0-0-0

Johan Svensson	Hd	17/8-1	3/2140	0	18,1g	CC	74,20	VA	35'
Victor Rosleff	Hd	24/8-1	6/2140	3	17,1	CC	38,73	VA	35'
Victor Rosleff	Hd	8/9-5	3/2140	5	16,5	CC	17,17	VA	35'
Victor Rosleff	Hd	28/9-2	10/2140	8	17,9a	CC	23,66	VA	35'
Victor Rosleff	Hd	23/10-8	9/2140	0	17,4a	CC	99,61	VA	35'

6 RAYA MAYA FLY — 2140:6 — 15,3AK — 17,6M — 16,4AM — Total: 22 0-1-1 — 55.700

7,br.s.e Raja Mirchi - Miss May e Gigant Neo
Uppf: Walldéns Djurakupunktur AB
Äg: Waldén Anna-Lena, Strömsnäsbruk
Vinr, vitt axelp,sv stj,vita ärmb; vröd
Hd **Stefan Landén** (Anna-Lena Waldén)

26: 10 0-1-1 15,3a 30.500 25: 3 0-0-0 16,6a 9.200

Max Karlsson	Hd	22/6-10	4/2140	0	20,3g	CC	134,28	VA	35'
Stefan Landén	Hd	13/7-9	1/1640	0	15,3a	¢¢	39,98	VA	35'
Max Karlsson	Vg	14/9-6	3/2148	6	17,2a	¢¢	55,93	VA	25'
Max Karlsson	Vg	11/10-2	7/2148	6	17,0a	¢¢	19,99	VA	15'
Stefan Landén	Hd	2/11-10	2/2140	3	16,6a	¢¢	17,65	VA	15'

7 IMOLA EFFE (IT) — 2140:7 — 15,9AM — 15,8M — Total: 5 0-1-1 — 54.900

3,br.s.e Bird Parker - Zathura e Prodigious
Uppf: Scuderia Gardesana SRL, Italien
Äg: Pema Energi AB, Helsingborg
*Svart, röd/gula hängslen och revär; svart
Å **Johan Untersteiner** (Per Henriksen)

26: 5 0-1-1 15,9a 54.900 25: 0 0-0-0

Per Henriksen	Ax	2/9-1	9/2140	5	17,9	CC	38,62	VA	40'
Magnus Jakobsson	F	5/10-1	3/2140	5	16,4	CC	84,23	VA	50'
Björn Goop	Mp	19/10-1	6/2140	2	15,8	CC	4,51	VA	35'
Jorma Kontio	F	6/11-3	6/2140	6	15,9a	¢¢	4,07	AM	50'
Jorma Kontio	Ö	19/11-2	6/2100	3	17,8a	¢¢	1,50	AM	50'

SPELA I ATG® APPEN ATG bankod // 18
SPELA V&P, TRIO, TVILLING, KOMB I ALLA LOPP. ÅLDERSGRÄNS 18 ÅR. STÖDLINJEN.SE

CHANSVÄRDERING 3 - 4 - 7 - 1

HALMSTADTRAVETS ANDELAR

Använd denna QR kod för att komma till våra andelar.
Du kan också gå via atg appen/butiksandelar
sök på Halmstadtravet.

HALMSTAD TRAVET ANDELAR

Andelar finns att köpa varje onsdag och lördag



Bilprovstart

Vi använder startbil med rak vinge i samtliga lopp med autostart.

En timme före första start

HALMSTAD TRAVET

Championhäst 2026 per den 16/11



Häst	ant. starter	1'a	2'	3'a	Pengar
Star Brigadoon	3	3	0	0	195.000:-
Spirit of Love	4	3	0	0	115.500:-
Andra Vågen	14	2	2	2	159.300:-
Makin' Peace	5	2	2	0	90.500:-
Kenobi Mearas	4	2	1	1	98.500:-
Power of Sand	7	2	1	0	115.300:-
Divora	3	2	1	0	112.500:-

.DOT
CORROSION PROTECTION

LOPP **4**

GA Industri Stolopp - Spårtrappa

HALMSTAD | 1640 M AUTOSTART | START 19.30

3-åriga och äldre ston 100.001 - 300.000 kr. Körsvenskrav kat. 2. Körsvenner födda 081126 eller tidigare. 1640 m. Autostart. 12 startande. Spår efter startsumma där häst med lägst startprissumma får spår 1 osv, enligt följande ordning spår 1,2,3,4,5,6,9,10,7,11,8,12.
Pris: 35.000-17.500-11.000-7.500-6.400-5.400 kr (6 prisplacerade). Lägst 1.500 kr till alla tävlande. Prispengar max total: 91.800 kr.
Hederspris till segrande hästs ägare och körsven.

RESULTAT	1	2	3	SEGERTID	
TEMPO	500m	1000m	1500m	2000m	Sista 500m

1 SOFT LANDING — 1640:1 — 14,2AK — *16,2M — Total: 11 2-0-2 — 123.400

3,svbr.s.e Tactical Landing -
Ellerie Hanover e Cantab Hall
Uppf: AB Svensk Reklamfinans, Halmstad
Äg: SRF Stable
Blå, vita sidor, ärmbindlar; vit
Ax **Ole Johan Östre** (Ulf Stenströmer)

26: 11 2-0-2 14,2a 123.400 25: 0 0-0-0

Julian Cordeau	Å	17/9-3	1/2140	1	16,2	c c	5,25	VA	40′
Julian Cordeau	S	30/9-5	1/2140	d	kub0g	c c	4,20	VA	60′
Carl Johan Jepson	Mp	19/10-3	10/1640	3	14,2a	c c	15,63	VA	35′
Carl Johan Jepson	Ax	3/11-5	7/2160	0	18,4g	c c	16,02	VA	50′
Ulf Ohlsson	Ro	16/11-9	6/2140	0	16,3a	c c	12,07	VA	40′

2 MAKIN' PEACE (DK) — 1640:2 — 13,5AM — *16,7M — 15,9AK — Total: 15 2-3-3 — 133.751

3,svbr.s.e Tactical Landing -
Island of Peace e Bold Eagle
Uppf: Dubois Jean Pierre, Frankrike
Äg: Riordan Racing AB, Halmstad
Svart, orange/vita sömmar; vit
Hd **Ken Ecce** (Petri Tarrimaa)

26: 13 2-3-2 13,5a 115.073 25: 2 0-0-1 18,5a 18.678

Ken Ecce	Hd	8/9-6	8/2140	1	15,1a	¢ ¢	4,35	VA	35′
Gustav Johansson	Hd	28/9-4	8/2140	2	15,4a	¢ ¢	11,64	VA	35′
Gustav Johansson	Å	14/10-8	8/2140	7	13,5a	¢ ¢	127,97	VA	125′
Håkan B Johansson	Hd	23/10-3	4/2140	6	15,1ag	¢ ¢	19,46	VA	50′
Peter Arnqvist	Hd	2/11-5	2/2140	2	15,5a	¢ ¢	4,03	VA	35′

3 CADDIE WEST — 1640:3 — 13,9AK — 15,9M — Total: 10 0-5-0 — 135.200

4,br.s.e Orecchietti -
Caddie June e Glen Kronos
Uppf: Stall Lugauer AB, Blentarp
Äg: Ofcourse KB, Kovland
Mörkblå, gult axelparti; mblå
J **Simon Mitman**

26: 3 0-1-0 13,9a 26.900 25: 7 0-4-0 14,9a 108.300

Simon Mitman	J	10/12-4	1/2140	2	16,1	c c	10,48	VA	50′
Simon Mitman	J	22/12-9	9/2140	2	14,9a	c c	13,26	VA	40′
Simon Mitman	Å	21/3-3	7/1640	7	14,5a	c c	11,67	VA	40′
Simon Mitman	Kr	10/4-4	7/1640	2	13,9a	c c	5,91	VA	35′
Simon Mitman	Kr	24/4-8	1/2140	5	15,9	c c	5,84	VA	35′

4 CUT — 1640:4 — 13,3AK — 15,3M — Total: 13 0-2-3 — 135.800

4,br.s.e Googoo Gaagaa -
Mulligan e Maharajah
Uppf: Thomas Uhrberg AB, Munka-Ljungby
Äg: Thomas Uhrberg AB & Engel Peter
Grön, vitt axelparti,vinkel och ärmr;silver
J **Thomas Uhrberg**

26: 6 0-1-1 13,3a 52.500 25: 7 0-1-2 14,2a 83.300

Thomas Uhrberg	Hd	4/7-2	3/2140	0	14,6a	c c	49,31	VA	50′
Thomas Uhrberg	J	27/8-6	5/2140	3	15,2a	c c	7,73	VA	40′
Thomas Uhrberg	Hd	28/9-4	5/2140	4	15,6ag	c c	3,61	VA	35′
Thomas Uhrberg	J	13/10-3	5/2140	4	14,8a	c c	4,11	VA	60′
Thomas Uhrberg	J	4/11-2	7/1640	4	13,3a	c c	3,26	VA	40′

5 ANGEL IN THE SKY — 1640:5 — *14,3AK — *15,5M — Total: 21 3-1-2 — 192.200

4,br.s.e Villiam -
Ami Blou e Korean
Uppf: Sammut Geatano, Malta
Äg: Fairlane Trotting HB, Vimmerby
Vit, mörkblå sidofält och ärmar; mörkblå
Hd **Daniel Selin** (Salvatore Fiore)

26: 8 2-1-0 14,3a 61.800 25: 13 1-0-2 14,9a 130.400

Tyler Mifsud	Hd	22/6-11	1/2140	5	14,5a	¢ c	25,98	VA	35′
Herman Sundbom	Vg	1/7-7	1/2148	2	14,5a	¢ c	10,41	VA	25′
Christian Fiore	J	14/7-9	1/2140	6	15,0a	¢ c	30,01	VA	40′
Jonas M Oscarsson	Vg	30/7-7	3/2148	1	15,5	¢ c	3,39	VA	15′
Bernardo Grasso	Hd	29/8-1	6/2160	d	ug	¢ c	ejsp	VA	15′

6 JOSÅFIN AF SOLNÄS — 1640:6 — 13,3AK — 15,8M — Total: 27 1-5-6 — 233.200

5,br.s.e Explosive Matter -
Jolene af Solnäs e Mr Pine Chip
Uppf: Erus HB, Farhult
Äg: Erus HB, Farhult
*Grön, svart bröstband och ärmb; svart
Hd **Jan Hansen** (Helena Egertoft)

26: 15 0-3-3 13,3a 100.300 25: 11 1-2-2 15,0a 117.900

Jan Hansen	Hd	24/8-4	1/1640	0	18,5ag	¢ c	37,75	VA	35′
Sören Boel	Hd	8/9-2	6/2140	0	14,3a	¢ c	62,48	VA	35′
Jan Hansen	Hd	28/9-7	3/2140	0	14,3a	c c	74,91	VA	35′
Jan Hansen	Hd	10/10-2	4/2140	3	15,7a	c c	4,41	VA	15′
Jan Hansen	Hd	7/11-9	11/2140	2	15,0a	c c	21,59	VA	15′

7 PICA PICA — 1640:7 — 11,9AK — *14,2M — Total: 26 3-4-6 — 269.100

5,mbr.s.e Andover Andover -
Love in Motion e Pearsall Hanover
Uppf: Rosenberg Maria & Carlsson Stefan
Äg: Rosenberg Maria & Carlsson Stefan
Svart, rött axelparti och 2-delad ärm; röd
Kr **Gustav Johansson** (Maria Rosenberg)

26: 7 0-1-0 13,5a 47.200 25: 13 1-2-4 11,9a 149.400

Victor Rosleff	Kr	20/2-3	3/2140	4	14,9a	c c	7,19	AM	35′
Moa Rosenberg	Ax	22/3-10	11/1640	5	14,9a	c c	34,98	VA	40′
Moa Rosenberg	Kr	10/4-6	6/2160	0	15,6	c c	43,06	VA	35′
Jonas M Oscarsson	Hd	4/5-5	1/1640	5	14,1a	¢ c	37,28	AM	35′
Moa Rosenberg	Kr	30/10-4	6/2140	0	16,2a	c c	17,28	VA	35′

8 LOVELY LAURA — 1640:8 — 11,6AK — 16,1M — Total: 44 2-3-4 — 276.650

5,br.s.e Booster Winner -
Butterfly Center e Ready Cash
Uppf: Lejon Johan, Veberöd
Äg: Lejon Johan, Veberöd
Svart, grå sidor och vitt bröstband; sva
J **Victor Rosleff** (Johan Lejon)

26: 24 0-1-3 11,6a 148.350 25: 15 1-1-1 14,1a 74.800

Jonas M Oscarsson	Hd	28/9-5	1/2140	d	uag	¢ ¢	65,32	AM	35′
Viktor Brodin	Vg	11/10-5	1/2650	5	15,7a	¢ ¢	28,73	VA	25′
Viktor Brodin	J	17/10-2	9/1640n	6	15,5a	¢ ¢	20,34	VA	12′
Thomas Uhrberg	J	27/10-7	4/2140	5	14,9a	¢ ¢	51,39	AM	40′
Iina Aho	J	10/11-7	10/1640	0	13,1a	¢ ¢	59,39	AM	40′

CHANSVÄRDERING 2 - 9 - 3 - 4

9 CHEERFUL — 1640:9 — 13,7AM — *13,7M — Total: 12 2-4-0 — 268.000

5,ljbr.s.e Readly Express -
Filippa Hall e Andover Hall
Uppf: Andén Jarl, Fritsla
Äg: Andén Jarl, Fritsla
Svart, blå/vitt axelsk, ärmbindel; vit
Å **Christoffer Eriksson**

26: 2 0-0-0 16,4a 10.000 25: 10 2-4-0 13,7a 258.000

Rick Ebbinge	Ax*	7/25-12	8/2140	d	10ag	c ¢	6,57	AM	125′
Ulf Ohlsson	Vg	8/25-8	3/2148	8	13,7a	c ¢	41,22	VA	125′
Dwight Pieters	J	11/25-2	9/2140	7	14,7a	¢ ¢	1,82	VA	50′
Dwight Pieters	Kr*	24/1-10	4/2140	0	16,4a	c c	3,14	AM	125′
Carl Johan Jepson	Ax	17/11-4	1/2140	4	14,7	¢ ¢	3,96	VA	40′

SPELA I ATG® APPEN | ATG V64-1 | bankod // 18
SPELA V&P, TRIO, TVILLING, KOMB I ALLA LOPP. ÅLDERSGRÄNS 18 ÅR. STÖDLINJEN.SE

Nummerbrickorna...

...skall vara rengjorda och inlämnade senast 20 minuter efter sista loppet då inskrivningen stänger.



Kvalitetsströ från hjärtat av Småland
Snabb leverans, exakt där du vill ha den.
VIDA
Quality Grown in Sweden
Beställ ditt strö via vår webbshop eller ring 0393-216 50



GA®

LOPP 5 — **Vestbo Emballage**
Equums Montéserie - Omgång 7

HALMSTAD | 2140 M VOLTSTART | START 19.52

4-åriga och äldre högst 400.000 kr. Körsvenskrav kat. 2. Ryttare födda 081126 eller tidigare.
2140 m. Monté. Tillägg 20 m vid vunna 100.001 kr, 40 m vid 200.001 kr
Pris: 35.000-17.500-11.000-7.500-6.400-5.400-3.000-3.000 kr (8 prispl). Lägst 1.500 kr till alla tävlande. Prispengar max total: 99.300 kr.
Hederspris till segrande hästs ägare och ryttare.

RESULTAT	1	2	3	SEGERTID	
TEMPO	500m	1000m	1500m	2000m	Sista 500m

1 STARDUST BOURBON
2140:1 **16,9M** **16,0AM** — **Total: 16 0-1-1** — **74.700**

6,br.s.e Express Bourbon -
Tritons First Lady e Triton Sund
Uppf: Korman Gerry, Alingsås
Äg: Stall Gerry
Orange, vitt axelp. och silver/grå ärm; sv
Å **Emma Ina Johansson** (Gerry Korman)

26: 0 0-0-0 — 25: 7 0-0-1 16,9 28.400

Magnus A Djuse	Ax	6/25-6	8/2140	**7**	17,0	¢¢	51,45	VA	40'
Victor Rosleff	Mp	6/25-1	1/2140	**3**	16,0a	¢¢	55,98	AM	35'
Roy Atle Ruud Nilsen	Ar	7/25-8	6/2100	**7**	20,3a	c c	12,18	AM	25'
Stefan Granlund	Ax	2/12-8	2/1640	**0**	18,1a	c c	21,69	VA	15'
Emma Ina Johansson	Å	11/11-km	1/2140	**k**	20,9	– –	gdk		-

2 MILORD MADRIK (FR)
2140:2 **19,3M** **17,0AM** — **Total: 13 0-0-0** — **37.164**

4,br.v.e Ready Cash -
Diva de Fael e Love You
Uppf: Leclerc Emmanuel, Frankrike
Äg: Ofcourse KB, Kovland
Svart, orange/turkos vinkel; svart
Å **Stephanie J Werder** (Kim Pedersen)

26: 6 0-0-0 19,3 28.300 — 25: 5 0-0-0 19,6 8.864

Mats E Djuse	B	27/2-1	1/2160	**5**	20,9g	c c	8,34	VA	40'
Tomas Pettersson	B	31/3-2	6/2140	**5**	17,0ag	¢¢	32,03	AM	40'
Birger Jörgensen	Ny	9/8-4	2140	**d**	0ag	– –	1,95		-
Tova Bengtsson	Å	17/9-km	1/2140	**k**	18,1	– –	gdk		-
Saga Laursen	Hd	6/10-5m	1/2140	**d**	ug	c c	5,79		40'

3 CRAZY FROG M.C.
2160:1 **16,0M** **16,1AM** — **Total: 15 1-4-3** — **135.400**

4,mbr.v.e King Sir Kir -
Tutti Esterel e Esterel Sunset
Uppf: Nilsson Marie, Lekeryd
Äg: Hälla Travträning AB (Svensson Claes)
Vit, blått lodrätt fält,silv hängsl;blå
Vg **Jenny Brunzell** (Claes Svensson)

26: 12 1-3-3 16,0 107.500 — 25: 3 0-1-0 18,0 27.900

Frida Koskela	Vg	2/6-km	1/2148	**k**	17,9	– –	gdk		-
Jonathan Carré	Hd	9/6-7m	3/2140	**2**	17,5	c c	3,28		35'
Saga Laursen	Ö	26/6-1m	4/2160	**1**	16,9	¢¢	2,01		12'
Jenny Brunzell	Mp	2/11-1m	5/2160	**6**	19,2g	c c	ejsp		12'
Jenny Brunzell	E	13/11-8m	9/2140	**3**	17,1a	¢¢	3,84		35'

4 VIKENS TENBAGGER
2160:2 **16,2M** **14,7AM** — **Total: 19 2-1-4** — **162.200**

4,br.v.e Explosive Matter -
Zola Grand Cru e Zola Boko
Uppf: Fellbrandt Mikael, Axvall
Äg: Granlund Stefan, Vårgårda
Svart, blå bröstb. och ärmstjärnor; svart
Å **Malin Andersson** (Stefan Granlund)

26: 14 2-1-2 16,2 125.300 — 25: 5 0-0-2 18,0 36.900

Malin Andersson	Å	3/9-3m	3/2140n	**3**	17,0	c c	22,80		40'
Julian Cordeau	Ax	11/9-4	9/2140	**7**	15,6a	c c	27,29	AM	35'
Malin Andersson	Hd	6/10-5m	2/2160	**5**	18,3	¢¢	31,67		40'
Malin Andersson	E	13/11-8m	8/2140	**0**	18,5a	¢¢	39,09		35'
Engla Tunmar	Ax	21/11-7m	6/2140			c c			12'

5 PRINCE OF POWER
2160:3 **15,5M** **14,3AK** — **Total: 25 2-2-3** — **151.000**

4,mbr.v.e Fabulous Wood -
Britt Palema e Adams Hall
Uppf: Easy KB, Uppsala
Äg: Easy KB, Uppsala
Ljuslila, guld vinklar, axelp; lj.lila
Kr **Saga Laursen** (Fredrik Persson)

26: 14 1-1-1 15,5 52.500 — 25: 11 1-1-2 98.500

Fredrik Persson	Kr	2/10-2	7/2140	**d**	9ag	¢¢	61,88	VA	35'
Fredrik Persson	Kr	9/10-10	2/2180	**4**	17,1	¢¢	8,03	VA	15'
Fredrik Persson	Kr	23/10-4	5/2140	**d**	9ag	c c	10,51	VA	12'
Agnes Sörmlind	Kr	30/10-km	1/2140	**k**	20,1	– –	gdk		-
Saga Laursen	Hd	7/11-7m	2/2140	**1**	17,0	c c	4,77		15'

6 HARPOS JUGGERNAUT
2160:4 **17,1M** **14,1AK** — **Total: 35 2-3-1** — **149.800**

7,br.v.e Timoko -
Harpos Bluegrass e Giant Chill
Uppf: Svensson Harpo & Carina
Äg: Svensson Harpo & Carina
Svart, silver/vit/silver stolp och ärmb;sv
Hd **Linnea Djupdahl** (Harpo Svensson)

26: 9 2-1-0 58.000 — 25: 17 0-2-1 17,9 70.200

Max Karlsson	Å	27/6-7	3/2140	**1**	16,4a	c c	8,49	VA	12'
Sofie Ericsson	Kh	15/7-7	1/1680	**1**	16,5a	c c	12,11	VA	25'
Mats E Djuse	Mp*	5/8-3	7/2140	**0**	ua	c c	67,88	VA	125'
Max Karlsson	Ti	23/8-5	3/1609	**7**	14,4a	c c	37,75	VA	30'
Linnea Djupdahl	Hd	16/11-km	3/2180	**k**	18,5	– –	gdk		-

7 HAPPY SELFIE
2160:5 **14,6M** ***14,0AK** — **Total: 53 2-0-6** — **198.400**

10,br.v.e Scarlet Knight -
Global Nanny e S.J.'s Caviar
Uppf: Lundbäck Håkan, Stockholm
Äg: Nordahl Stefan & Inger
Vit, mblå lodr.fält,silv häng och ärmb; vit
J **Jonna Jakobsson** (Stefan Nordahl)

26: 10 0-0-1 14,6 33.100 — 25: 12 1-0-2 17,8 47.400

Ole Johan Östre	Hd	6/10-8	3/2140	**0**	16,3g	c c	124,99	VA	60'
Noa Reldén	J	17/10-1	4/2160n	**8**	18,5	c c	ejsp	VA	12'
Jörgen Sjunnesson	J	27/10-6	5/2140	**0**	16,1a	c c	30,43	VA	40'
Tyler Mifsud	J	4/11-4	2/2160	**6**	16,4	c c	64,19	VA	40'
Peter Untersteiner	Kr	13/11-6	1/2160	**0**	17,1	c c	50,73	VA	35'

8 MILLES TOBIN
2180:1 ***14,7M** **14,2AM** — **Total: 29 5-5-1** — **325.500**

7,br.v.e Tobin Kronos -
Milles Victoria e Love You
Uppf: Petersson Alf, Göteborg
Äg: Firma Konsultbyrån Solrosen
Rosa, svart lodr.fält och revärer; svart
J **Henriette Larsen** (Simon Mitman)

26: 1 0-0-0 3.000 — 25: 5 0-1-1 34.500

Maja Sjölander Larsson	F	1/25-5	2/2140n	**3**	16,5a	c c	4,69	VA	35'
Hans Crebas	Ax	2/25-4	5/1640	**4**	15,8a	c c	7,74	VA	35'
Malte Handfast	Å	4/25-4	1/2140	**0**	16,3a	¢¢	29,81	AM	40'
Simon Mitman	J	11/25-5	4/2140	**2**	15,4a	c c	3,44	VA	12'
Simon Mitman	Hd	10/10-4	5/2140	**8**	15,8a	c c	13,77	VA	15'

CHANSVÄRDERING 5 - 10 - 3 - 9

9 LUKE DIABLO
2180:2 **13,7K** **13,5AK** **14,6M** — **Total: 49 3-5-6** — **294.200**

9,mbr.v.e Habitat -
Elvira Diablo e Quaker Jet
Uppf: Speediablo AB, Helsingborg
Äg: Vaide Persson Anna & Victoria
Mblå, vita stolpar och svart axeiparti; mb
Hd **Markus Nilsson** (Anna Vaide Persson)

26: 10 1-2-3 14,6 80.300 — 25: 15 0-1-1 13,7 62.100

Markus Nilsson	Hd	24/8-3m	4/1640	**3**	14,7a	c c	12,00		35'
Markus Nilsson	Ti	13/9-7m	3/1609	**2**	14,6a	c c	14,70		30'
Markus Nilsson	Hd	19/9-6m	5/2160	**5**	17,5	c c	8,96		15'
Stefan Persson	Hd	16/10-8	4/2160	**3**	14,6	c c	49,01	VA	50'
Jennifer L Oscarsson	Hd	23/10-6	7/1640	**0**	14,6a	¢ c	27,14	VA	35'

10 VIRAL
2180:3 **14,2M** **13,4AK** — **Total: 30 6-1-4** — **351.100**

5,sth.br.v.e Varenne -
Makera e Make it Happen
Uppf: Ströby Ann-Marie, Kristianstad
Äg: Ströby Ann-Marie, Kristianstad
Svart, röd långrandig och ärmrev; svart
Å **Jonathan Carré** (André Eklundh)

26: 14 4-0-3 14,2 215.700 — 25: 10 1-1-0 18,0 83.900

André Eklundh	Å	20/8-7	5/2140	**6**	14,4a	¢ c	16,31	VA	40'
Jonathan Carré	Å	3/9-3m	8/2160n	**1**	15,6	c c	2,80		40'
Jonathan Carré	S	23/9-5m	1/2140	**4**	15,4a	c c	4,29		60'
Jonathan Carré	Hd	6/10-5m	3/2180	**1**	16,1	c ¢	2,73		40'
André Eklundh	Hd	2/11-7	10/2140	**5**	14,6a	¢ c	26,77	VA	35'

11 MANCAVE
2180:4 **15,2K** **14,2AK** **15,5M** — **Total: 68 0-2-3** — **233.100**

7,mbr.v.e Ken Warkentin -
Glamour Håleryd e Going Kronos
Uppf: Eljert Thomas, Kungsbacka
Äg: Emilsson Lynn, Emilsson Å & Eljert T
Grön, vitt axelparti, gul/vit ärmb; gr
Å **Anna Erixon** (Thomas Eljert)

26: 14 0-0-0 16,2 39.800 — 25: 12 0-1-1 15,5 33.700

Christian Persson	Vg	2/6-7	6/2148	**8**	16,7	¢ c	51,73	VA	15'
Maria Elfstrand	Å	25/6-10	5/2160	**8**	16,4	¢ c	143,65	VA	20'
Maria Elfstrand	Å	2/8-2	6/2140	**8**	16,3a	¢ c	67,82	VA	12'
Livia Eliasson	Å	3/10-4	5/2140	**8**	17,4a	¢ c	52,34	VA	12'
Linnea Djupdahl	Hd	7/11-7m	4/2160	**5**	17,6	c c	43,69		15'

KAJSER (DK)
2180:5 **13,9M** **12,2AK** — **Total: 50 4-5-9** — **323.568**

5,mbr.v.e Great Challenger -
Honda Gilbak e Victor Victor
Uppf: Hovhedegaard Hesteklinik ApS, Danmark
Äg: Designalite 01 AB, Malmö
Mörkblå, vit/guld hängslen och ärmb.; mbl
Å **Alicia J Larsson** (Christoffer Eriksson)

26: 16 2-2-6 13,9 206.453 — 25: 15 1-1-1 18,1 29.589

Carl Johan Jepson	År	1/10-4	5/2140	**3**	13,5a	¢¢	4,36	VA	25'
Carl Johan Jepson	Ax	12/10-1	3/2140	**2**	13,9a	¢¢	2,42	VA	35'
Malte Handfast	Mp	19/10-7	9/2140	**4**	14,5a	¢¢	5,46	AM	35'
Christoffer Eriksson	Ax	3/11-4	7/1640	**3**	12,2a	¢¢	12,66	AM	40'
Stefan Persson	Kr	13/11-4	12/1640	**3**	13,0a	¢ c	5,83	VA	35'

SPELA I ATG® APPEN | ATG V64-2 | bankod // 18
SPELA V&P, TRIO, TVILLING, KOMB I ALLA LOPP. ÅLDERSGRÄNS 18 ÅR. STÖDLINJEN.SE

Equums Montéserie — efter omgång 6

Körsven	Starter	1'a	2'a	3'a	Pengar						
Jonathan Carre	4	1	1	0	55.100 kr	Iina Aho	2	0	2	0	35.000 kr
Tova Bengtsson	4	1	0	1	53.900 kr	Julia Jakobsson	4	0	1	0	30.800 kr
Ellinor Digerstedt	4	1	0	1	52.900 kr	Anita Valstad Hagmann	1	0	1	0	17.500 kr
Saga Laursen	3	1	0	1	51.400 kr	Mette Carlsen	1	0	1	0	17.500 kr
Jenny Brunzell	2	1	0	1	46.000 kr	Camilla Munk Boeck	2	0	0	1	18.500 kr
Emilia Leo	1	1	0	0	35.000 kr	Markus Nilsson	1	0	0	1	11.000 kr



LOPP 6 — **LEJONEN Gislaved**
Spår efter startpoäng

HALMSTAD | 2140 M AUTOSTART | START 20.14

3-åriga och äldre 65.001 - 185.000 kr. Körsvenskrav kat. 2. Körsvenner födda 081126 eller tidigare.
2140 m. Autostart. 12 startande. Spår efter startpoäng där häst med lägst startpoäng får spår 1 osv, enligt följande ordning spår 1,2,3,4,5,6,9,10,7,11,8,12.
Pris: 35.000-17.500-11.000-7.500-6.400-5.400 kr (6 prisplacerade). Lägst 1.500 kr till alla tävlande. Prispengar max total: 91.800 kr.
Hederspris till segrande hästs ägare och körsven.

RESULTAT	1	2	3	SEGERTID	
TEMPO	500m	1000m	1500m	2000m	Sista 500m

BERMUDA ROSE — 2140:1 — 13,8AK 15,8M 15,1AM — Total: 43 1-0-3 — 169.700

1 — 8,mbr.s.e Canepa Hanover - — 26: 12 0-0-1 13,8a 45.400 25: 18 1-0-1 14,7a 92.200

Filippa Balance e Trade Balance	Peter Untersteiner	Hd	8/9-7	11/2140	**0**	15,1a	¢c	37,72	VA	35′
Uppf: Hg:s Hästsport HB, Markaryd	Wilma Karlsson	Hd	28/9-10	3/2640	**4**	16,6a	¢c	34,54	VA	35′
Äg: Hg:s Hästsport HB, Markaryd	Henriette Larsen	J	17/10-8	6/1640n	**5**	15,4a	¢c	26,09	VA	12′
Röd, vita axelklaffar; röd	Henriette Larsen	Hd	23/10-2	6/1640	**0**	15,9a	¢c	70,07	VA	35′
Hd **Peter Untersteiner** (Håkan Jonsson)	Ole Johan Östre	J	4/11-2	3/1640	**0**	13,8a	¢c	176,90	VA	40′

ODESSA RIVER — 2140:2 — 12,4AK 14,8M 14,5AM — Total: 21 0-4-0 — 136.700

2 — 4,ljbr.s.e Django Riff - — 26: 14 0-2-0 12,4a 86.200 25: 7 0-2-0 50.500

Divine River e Dream Vacation	Thomas Uhrberg	Å	3/9-5	6/2140n	**0**	15,2a	cc	138,99	VA	60′
Uppf: Carlsson Peter & Lars-H, Berggren A	Thomas Uhrberg	Hd	28/9-6	6/2140	**0**	14,5a	cc	48,31	VA	35′
Äg: Siöland Kei, Hässleholm	Johan Svensson	Vg	11/10-3	10/1646	**0**	13,9a	cc	26,99	VA	25′
Svart, vinröda axelklaffar och sömmar; sva	Alex Persson	Å	21/10-4	3/2140	**4**	14,6a	cc	49,01	AM	40′
Hd **Johan Svensson** (Per-Emil Henriksson)	Alex Persson	Hd	7/11-8	9/2140	**5**	15,5a	¢c	3,96	AM	15′

REET PETITE BOKO — 2140:3 — 14,6AM 17,4M — Total: 12 0-1-2 — 92.500

3 — 3,br.s.e Calgary Games - — 26: 12 0-1-2 14,6a 92.500 25: 0 0-0-0

Diamondstone Us e Wishing Stone	Gustav Johansson	Å	9/9-2	10/2160	**d**	tr4	cc	19,15	VA	40′
Uppf: Boko Stables Holland BV, Nederländerna	André Eklundh	Å	26/9-4	3/2140	**4**	14,6a	cc	14,57	VA	40′
Äg: Asap KB, Halmstad	Mats E Djuse	S	9/10-8	4/2140	**d**	uag	c¢	5,52	VA	60′
Svart, grå sidor och vitt bröstband; sva	Tom Horpestad	År	2/11-7	4/2140	**3**	14,7a	c¢	3,79	VA	25′
Ax **Victor Rosleff** (Sofia Aronsson Hofstedt)	André Eklundh	Hd	16/11-7	4/2160	**0**	19,4g	c¢	11,86	VA	50′

MILO H.B. — 2140:4 — 14,6AK 15,9M 16,4AM — Total: 23 0-0-3 — 93.414

4 — 5,mbr.v.e Orlando Vici - — 26: 15 0-0-2 14,6a 76.300 25: 3 0-0-0 11.700

Daisy Boko e Make it Happen	Håkan B Johansson	Hd	29/8-3	6/2140	**3**	16,4a	cc	10,03	VA	15′
Uppf: Bodevind Hans, Lagan	Henriette Larsen	Hd	19/9-7	6/1640	**4**	16,2a	cc	3,79	VA	15′
Äg: Mårtensson Annemarie & Adina	Johan Svensson	Hd	28/9-9	6/2160	**4**	15,9	cc	63,62	VA	35′
Svart, rött axelparti och 2-delad ärm; röd	Henriette Larsen	Hd	2/11-5	4/2140	**6**	16,6a	cc	82,53	VA	35′
Hd **Gustav Johansson** (Jonny Mårtensson)	Johan Svensson	Hd	7/11-1	2/2160	**5**	16,9	cc	ejsp	VA	15′

MILLIE BELL — 2140:5 — 13,8AK 14,6M 14,5AM — Total: 21 1-3-0 — 176.800

5 — 4,br.s.e Fabulous Wood - — 26: 10 1-1-0 13,8a 83.300 25: 11 0-2-0 16,6a 93.500

Okaloosa Bell e Pastor Stephen	Maja Sjölander Larsson	Ax	17/7-9	5/2140	**0**	15,7	¢c	115,71	VA	100′
Uppf: Lilleskogs Bygg & Förv AB, B.Wedin HB	Maja Sjölander Larsson	Å	2/8-8	10/2140	**4**	15,2a	¢c	9,06	VA	12′
Äg: Lilleskogs Bygg & Förv AB, B.Wedin HB	Julian Cordeau	Vg	16/8-7	3/2148	**2**	15,7a	¢c	11,60	VA	25′
Blå, vita sidor, ärmbindlar; vit	Maja Sjölander Larsson	F	31/8-8	6/2160	**6**	14,6	¢c	73,27	VA	60′
Å **Ole Johan Östre** (Lars Järpedal)	Julian Cordeau	Å	9/9-5	8/2140	**7**	14,5a	¢c	80,30	VA	60′

SILVER HÅLERYD — 2140:6 — 14,2AM *16,4M — Total: 8 1-2-1 — 105.300

6 — 4,br.h.e Bold Eagle - — 26: 8 1-2-1 14,2a 105.300 25: 0 0-0-0

Alvena Take It e Make it Happen	Frank Nilsson	Hd	17/4-5	2/2140	**5**	16,0a	cc	2,41	VA	35′
Uppf: Håleryd AB, Örkelljunga	Peter Untersteiner	Ax	13/5-6	6/2140	**6**	16,6	cc	2,36	VA	60′
Äg: Easy KB, Uppsala	Johan Untersteiner	Kr	2/10-2	2/2140	**5**	14,2a	cc	7,46	VA	35′
Svart, röd/orange/vit sidofält; svart	Johan Untersteiner	Hd	16/10-2	5/2140	**2**	14,4a	¢¢	1,87	VA	35′
Hd **Johan Untersteiner**	Frank Nilsson	Hd	2/11-5	3/2140	**0**	17,9a	¢¢	2,55	VA	35′

ONYX STARDUST (NL) — 2140:7 — 14,0AM 14,6M — Total: 15 3-1-1 — 98.829

7 — 5,br.v.e Tobin Kronos - — 26: 4 1-0-0 16,2a 18.556 25: 10 2-1-1 14,0a 80.273

Timely Stardust e Super Arnie	Micha Brouwer	Wo	11/25-9	2100	**7**	15,5a	– –	24,00		-
Uppf: Scheffer Jan W, Nederländerna	Willem M J Brouwer	Ge	21/1-3	2000	**d**	ag	– –	4,40		-
Äg: K M Hästfarm i Holm AB	Micha Brouwer	Wo	7/2-1	2100	**1**	16,8a	– –	7,50		-
Svart, ljusblå sidor; svart	André Bakker	Wo	21/2-4	2100	**4**	16,2a	– –	8,10		-
Hd **Stefan Persson** (Hanna Lähdekorpi)	Jochen Holzschuh	Hb	14/3-5	2200	**4**	17,1a	– –	13,20		-

IT'SALLABOUTFAITH — 2140:8 — 15,0AM 19,3M — Total: 17 1-3-0 — 102.200

8 — 6,mbr.s.e Flocki d'Aurcy - — 26: 5 0-2-0 15,7a 34.400 25: 12 1-1-0 15,0a 67.800

Miss Alwina e Ken Warkentin	Sören Boel	Hd	19/1-6	10/2140	**5**	17,0a	cc	31,50	VA	35′
Uppf: L.C.L. Trav HB, Halmstad	Alex Persson	J	17/2-3	2/1640	**0**	16,5ag	cc	38,98	VA	40′
Äg: Stall Faith	Sören Boel	Hd	10/10-7	2/2140	**2**	15,7a	cc	8,63	VA	15′
Grön, röda sömmar; grön	Sören Boel	Hd	23/10-5	12/1640	**2**	15,7ag	cc	22,07	VA	35′
Hd **Sören Boel** (Helena Egertoft)	Sören Boel	Hd	16/11-8	3/2140	**d**	uag	cc	22,72	VA	35′

CHANSVÄRDERING 3 - 6 - 12 - 5

LORD BOLIN (US) — 2140:9 — 13,6AK 15,6M 15,3AM — Total: 11 1-2-1 — 102.900

9 — 4,br.h.e Tactical Landing - — 26: 7 0-1-1 13,6a 39.900 25: 4 1-1-0 15,3a 63.000

Paige Hanover e Cantab Hall	Markus Waldmüller	Hd	24/8-k	4/2140	**k**	17,9	– –	gdk		-
Uppf: Bond Randall E & Malcolm Nicholas	Stefan Persson	Hd	8/9-3	4/2140	**6**	15,4a	cc	6,28	VA	35′
Äg: Walter-Mommert Karin, Tyskland	Markus Waldmüller	J	30/9-4	8/2140	**2**	15,6	cc	11,26	VA	40′
*Blå, guld vinkel och stjärnor ärm; blå	Markus Waldmüller	Vg	11/10-8	7/1646	**3**	13,6a	cc	2,86	VA	25′
J **Markus Waldmüller**	Markus Waldmüller	Kr	30/10-5	6/2140	**0**	16,5g	cc	15,28	VA	35′

ECCO VENDIL — 2140:10 — 15,3AM 18,0M — Total: 28 2-1-2 — 127.300

10 — 6,svbr.v.e Flocki d'Aurcy - — 26: 12 1-0-1 15,4a 53.200 25: 10 1-1-0 15,3a 52.200

Cassandra Tanic e Thai Tanic	Emil Petersson	Å	4/6-3	1/2640	**6**	17,5a	c¢	47,71	VA	40′
Uppf: Quality Commerce Nordic AB, Örbyhus	Malin Andersson	Ti	18/6-9m	4/1609	**6**	18,8a	c¢	2,26		12′
Äg: Gustavsson Erica, Halmstad	Emma Ina Johansson	Hd	17/8-2m	7/2160	**d**	ug	c¢	89,47		35′
Svart, blå/vitt axelsk, ärmbindel; vit	Emil Petersson	Hd	29/8-7	4/2140	**1**	15,4a	c¢	36,45	VA	15′
Hd **Christoffer Eriksson** (Erica Gustavsson)	Emil Petersson	Å	5/11-5	8/2640	**7**	16,4a	c¢	37,58	VA	40′

HENESSI ODESSA — 2140:11 — 12,8AK 15,8M 14,9AM — Total: 10 1-1-4 — 135.400

11 — 4,br.s.e Maharajah - — 26: 6 0-1-1 12,8a 50.400 25: 4 1-0-3 17,5a 85.000

No Matter e Explosive Matter	Thomas Uhrberg	J	5/5-5	1/2140	**8**	14,9a	cc	18,70	VA	60′
Uppf: Stall Henessi AB & Söderberg Tommy	Thomas Uhrberg	Ti	7/7-6	11/1609	**0**	16,9ag	cc	33,67	VA	30′
Äg: Ofcourse KB, Kovland	Max Karlsson	Å	20/8-5	1/2140	**3**	16,1	cc	6,63	VA	40′
Grön, vitt axelparti,vinkel och ärmr;silver	Thomas Uhrberg	J	6/9-4	6/1640	**6**	12,8a	¢¢	37,68	VA	50′
J **Thomas Uhrberg**	Thomas Uhrberg	Å	5/11-3	1/2160	**2**	15,8	c¢	5,12	VA	40′

FIRST WISE L. (IT) — 2140:12 — *14,1AM *15,1M — Total: 20 3-1-0 — 159.000

12 — 5,br.v.e Readly Express - — 26: 9 2-0-0 14,1a 76.200 25: 4 0-0-0 16,4a 12.000

Overwind Bi e Angus Hall	Joakim Lövgren	Vg	24/6-2	3/2168	**d**	2g	cc	2,67	VA	40′
Uppf: Scuderia Wise H Sas & Vastano Leonardo	Joakim Lövgren	J	11/8-6	7/2660	**d**	ug	cc	4,26	VA	40′
Äg: Walter-Mommert Karin, Tyskland	Joakim Lövgren	J	5/9-k	1/2140	**k**	16,6	– –	gdk		-
*Blå, guld vinkel och stjärnor ärm; blå	Tyler Mifsud	J	27/10-4	6/2140	**1**	14,1ag	cc	5,66	VA	40′
J **Tyler Mifsud** (Joakim Lövgren)	Tyler Mifsud	J	10/11-9	2/2640	**5**	15,2ag	cc	5,38	VA	40′

SPELA I ATG® APPEN ATG V64-3 V4-1 bankod // 18
SPELA V&P, TRIO, TVILLING, KOMB I ALLA LOPP. ÅLDERSGRÄNS 18 ÅR. STÖDLINJEN.SE



LEJONEN Gislaved

LOPP **7** | **WFI**
Vidas B-tränarserie - Omgång 10
HALMSTAD | 2140 M VOLTSTART | START 20.36

3-åriga och äldre 17.001 - 285.000 kr i B-träning. I oavbruten B-träning fr.o.m. 261021. Körsvenskrav kat. 2. Körsvenner födda 081126 eller tidigare med högst 150 sulkylopp under 2025. 2140 m. Tillägg 20 m vid vunna 114.001 kr
Pris: 35.000-17.500-11.000-7.500-6.400-5.400-3.000 kr (7 prisplacerade). Lägst 1.500 kr till alla tävlande. Prispengar max total: 97.800 kr. Hederspris till segrande hästs ägare och körsven.

RESULTAT	1	2	3	SEGERTID	
TEMPO	500m	1000m	1500m	2000m	Sista 500m

1 POWER HALL — 2140:1 — *15,2M — 15,4AM — Total: 5 1-2-1 — 62.112



4,mbr.v.e S.J.'s Caviar - | 26: 5 1-2-1 15,2 62.112 | 25: 0 0-0-0
Diamond Hall e Infinitif | Sören Johansson | Ch | 22/2-1 | 2000 | **2** | 18,6 | – – | 3,35 | | -
Uppf: Berg Richard & Permbeck Jonas | Sören Johansson | Ch | 19/4-1 | 2000 | **2** | 16,5 | – – | 5,29 | | -
Äg: Berg Richard & Permbeck Jonas | Sören Johansson | J | 26/5-6 | 8/2140 | **3** | 16,4 | c c | 7,47 | VA | 40'
Svart, grön/gul vinkel,rand ärm; svart | Sören Johansson | J | 16/6-5 | 1/2140 | **0** | 15,4a | c c | 19,15 | VA | 40'
J **Thomas Linder** | Thomas Linder | Hd | 16/10-3 | 2/2140 | **1** | 15,2 | c c | 2,45 | VA | 35'

2 ALF RED — 2140:2 — *16,4M — 14,7AM — Total: 7 1-2-0 — 92.800



5,fux.v.e Hard Livin - | 26: 7 1-2-0 16,4 92.800 | 25: 0 0-0-0
Famiglia Am e Joke Face | Victor Rosleff | Å | 18/5-5 | 1/2140 | **d** | vÅndag | c c | 4,47 | VA | 40'
Uppf: Palm Lars, m fl | Per Nordström | J | 2/6-7 | 10/2140 | **2** | 16,4 | c c | 11,46 | VA | 40'
Äg: Nordström Madeleine, Halmstad | Per Nordström | J | 16/6-5 | 3/2140 | **2** | 14,7a | c c | 4,64 | VA | 40'
Blå, röda axelklaffar; blå | Per Nordström | Ti | 7/7-6 | 8/1609 | **8** | 16,0ag | c c | 9,30 | VA | 30'
Hd **Jonas M Oscarsson** (Madeleine Nordström) | Per Nordström | Ax | 17/7-3 | 8/2140 | **d** | uag | c c | 46,52 | VA | 50'

3 SKY BELL — 2140:3 — 16,0M — 14,7AK — Total: 13 1-0-3 — 74.000



4,br.s.e Fabulous Wood - | 26: 13 1-0-3 16,0 74.000 | 25: 0 0-0-0
Nadine O.K. e Windsong's Legacy | Linda Sedström | Ax | 16/6-9 | 4/2140 | **0** | 18,6g | ¢ c | 6,23 | VA | 15'
Uppf: Lilleskogs Bygg & Förvaltning AB | Maja Sjölander Larsson | Hd | 13/7-9 | 2/1640 | **4** | 14,7a | ¢ c | 17,90 | VA | 35'
Äg: Stall Duplex | Julian Cordeau | Å | 2/8-3 | 10/2140 | **1** | 17,0a | ¢ c | 2,55 | VA | 12'
Svart, m.lila axelp. och silv/vit ärmb; vi | Roy Atle Ruud Nilsen | F | 31/8-8 | 6/2140 | **8** | 16,6g | ¢ ¢ | 35,75 | VA | 60'
Å **Maja Sjölander Larsson** (Lars Järpedal) | Julian Cordeau | Vg | 11/10-6 | 6/2148 | **7** | 17,7g | ¢ c | 7,65 | VA | 25'

4 LIL PEEP — 2140:4 — 16,7M — 15,5AM — Total: 36 1-0-2 — 101.700



6,br.s.e Canepa Hanover - | 26: 14 0-0-0 17,9 34.500 | 25: 6 0-0-0 18,0 12.300
Glamour Håleryd e Going Kronos | Livia Eliasson | Vg | 2/6-1 | 5/2148 | **8** | 24,8g | ¢ ¢ | ejsp | VA | 15'
Uppf: Eljert Thomas, Kungsbacka | Peter Ekstein | Å | 25/6-10 | 2/2140 | **0** | 17,9 | c ¢ | 149,78 | VA | 20'
Äg: Emilsson Lynn, Emilsson Å & Eljert T | Livia Eliasson | Å | 2/8-1 | 5/2140 | **0** | 20,1 | c ¢ | ejsp | VA | 12'
Svart, vinröda axelklaffar och sömmar; sva | Livia Eliasson | Å | 3/10-1 | 3/2160 | **6** | 18,1 | c ¢ | ejsp | VA | 12'
Å **Johan Svensson** (Thomas Eljert) | Johan Svensson | Hd | 7/11-8 | 2/2140 | **7** | 15,7ag | ¢ ¢ | 18,10 | VA | 15'

5 WILLIAM WALLACE — 2140:5 — 16,3M — 15,7AM — Total: 13 2-0-1 — 101.100



4,fux.v.e Mosaique Face - | 26: 13 2-0-1 16,3 101.100 | 25: 0 0-0-0
Procalate e Prodigious | Noa Reldén | J | 4/8-3 | 7/2140 | **0** | 19,9g | c c | 70,66 | VA | 40'
Uppf: Nilsson Lars I, Veberöd | Noa Reldén | Kr | 21/8-2 | 4/2140 | **5** | 16,6a | c c | 17,15 | VA | 35'
Äg: Lindberg Ida, Veberöd | Ida Lindberg | Hd | 16/10-3 | 3/2160 | **6** | 17,4 | c c | 50,20 | VA | 35'
Vinröd, vit/vinröd 2-delad ärm; vinröd | Jonas M Oscarsson | Å | 29/10-2 | 3/2140 | **4** | 15,7a | c c | 24,92 | VA | 40'
J **Noa Reldén** (Ida Lindberg) | Noa Reldén | J | 4/11-1 | 11/2140 | **1** | 16,0a | c c | 66,42 | VA | 40'

6 MARSHMALLOW — 2140:6 — 16,7M — *14,6AK — Total: 17 2-1-2 — 98.300



5,br.v.e Maharajah - | 26: 14 2-1-2 16,7 85.300 | 25: 3 0-0-0 18,1 13.000
What Love Can Do e Conway Hall | Noa Reldén | Kr | 25/9-3 | 2/1640 | **1** | 14,6a | ¢ c | 1,39 | VA | 12'
Uppf: Södervall Henrik, m fl | Noa Reldén | Kr | 9/10-6 | 9/2140 | **d** | 11ag | c c | 7,90 | VA | 35'
Äg: Stall Christina HB(Södervall H), m fl | Jan Hansen | Hd | 16/10-3 | 6/2160 | **d** | 6g | ¢ ¢ | 11,33 | VA | 35'
Grön, svart/vit vinkel; grön | Jan Hansen | Hd | 7/11-1 | 1/2160 | **3** | 16,7 | c c | ejsp | VA | 15'
J **Jan Hansen** (Henrik Södervall) | Jan Hansen | Hd | 16/11-5 | 11/2140 | **2** | 15,1a | c c | 55,48 | VA | 35'

7 M.T.URUS — 2160:1 — 14,5M — 12,1AK — Total: 20 3-2-5 — 257.700



5,br.v.e Bold Eagle - | 26: 12 2-1-4 14,5 176.000 | 25: 8 1-1-1 16,0 81.700
M.T.Evita e Varenne | Lucas H Vikström | G | 30/4-8 | 4/2140 | **1** | 13,9a | c ¢ | 4,70 | VA | 40'
Uppf: Misty Trotting AB, Strängnäs | Oskar Kylin Blom | B | 20/5-9 | 3/2140 | **3** | 14,5 | c ¢ | 6,74 | VA | 60'
Äg: K M Hästfarm i Holm AB | Stefan Persson | Hd | 8/9-2 | 9/2140 | **0** | 15,4ag | c c | 6,94 | VA | 35'
Mblå, ljblå bröstb, ljblå ärm; ljblå | Conrad Lugauer | Hd | 16/10-9 | 7/2140 | **d** | 7ag | c c | 24,73 | VA | 35'
Hd **Hanna Lähdekorpi** | Stefan Persson | Å | 5/11-6 | 5/1640 | **2** | 13,0a | c c | 3,11 | VA | 40'

8 ESTELLE S.H. — 2160:2 — 15,1M — 14,5AM — Total: 38 1-6-5 — 247.600



7,br.s.e Maharajah - | 26: 9 0-0-0 15,9 25.000 | 25: 12 1-1-1 15,1 81.300
Questionmark e Celebrity Secret | Ken Ecce | Vg | 1/7-4 | 6/2148 | **0** | 16,7ag | c c | 60,35 | VA | 25'
Uppf: Bendz Eril, Växjö | Peter H Sjöberg | Hd | 29/8-2 | 10/2140 | **4** | 15,8a | c c | 42,80 | VA | 15'
Äg: Walldéns Djurakupunktur AB | Peter H Sjöberg | Hd | 19/9-2 | 3/1640 | **0** | 15,2a | c c | 20,47 | VA | 15'
Vinr, vitt axelp,sv stj,vita ärmb; vröd | Peter H Sjöberg | Hd | 10/10-2 | 10/2140 | **d** | 9ag | c c | 44,69 | VA | 15'
Hd **Stefan Landén** (Anna-Lena Waldén) | Peter H Sjöberg | Hd | 2/11-4 | 6/2660 | **4** | 15,9 | c c | 226,91 | VA | 35'

CHANSVÄRDERING 1 - 6 - 5 - 7

9 GRIMR DI MELETRO (IT) — 2160:3 — 15,6M — 14,5AK — Total: 29 4-1-3 — 260.307



4,br.h.e Ringostarr Treb - | 26: 10 0-0-0 19,0 31.300 | 25: 14 4-1-1 15,6 192.354
Petra Laser e Naglo | Iivari Nurminen | Å | 27/6-8 | 10/2140 | **d** | uag | ¢ ¢ | 8,27 | VA | 12'
Uppf: Saita Monica, Italien | Veikko Haapakangas | Å | 2/8-2 | 10/2140 | **0** | 18,0a | c c | 13,33 | VA | 12'
Äg: Nurminen Iivari & Lumiaho Oskar | Iivari Nurminen | Hd | 19/9-2 | 6/1640 | **0** | 17,8a | c c | 18,10 | VA | 15'
Blå, guld vinkel; blå | Oskar Lumiaho | Å | 3/10-4 | 10/2140 | **6** | 16,5ag | c c | 84,51 | VA | 12'
Hd **Iivari Nurminen** (Pernilla Larsson) | Iivari Nurminen | Hd | 7/11-10 | 3/2140 | **7** | 16,1ag | c c | 32,01 | VA | 15'

10 MIRCHI STAR — 2160:4 — 15,3M — 15,2AM — Total: 45 2-5-4 — 277.100



6,mbr.v.e Raja Mirchi - | 26: 18 0-3-1 15,5 119.300 | 25: 16 1-2-3 15,3 118.800
Gulietta Broline e Pine Chip | Victor Rosleff | Vg | 1/7-4 | 10/2148 | **8** | 15,6a | ¢ ¢ | 68,91 | VA | 25'
Uppf: Easy KB, Uppsala | Victor Rosleff | Hd | 13/7-3 | 1/2640 | **d** | 8g | ¢ ¢ | 57,80 | VA | 35'
Äg: Johansson Magnus R & Karl | Magnus R Johansson | Hd | 24/7-6 | 2/2140 | **0** | 17,1g | ¢ ¢ | 95,41 | VA | 35'
Mörkblå, guld vinkel och ärmbindlar; mblå | Magnus R Johansson | Hd | 10/10-2 | 8/2140 | **4** | 16,2a | ¢ ¢ | 37,28 | VA | 15'
Hd **Magnus R Johansson** | Magnus R Johansson | Hd | 2/11-4 | 2/2660 | **3** | 15,9 | ¢ ¢ | 103,62 | VA | 35'

11 MURENA — 2160:5 — 16,3M — 13,9AK — Total: 32 1-4-3 — 188.400



6,br.s.e Maharajah - | 26: 14 0-0-2 16,3 69.200 | 25: 10 1-2-0 17,0 77.700
Lumina e Love You | Gustav Johansson | J | 27/8-7 | 6/2140 | **6** | 15,9a | c c | 51,65 | VA | 40'
Uppf: Ströby Ann-Marie, Kristianstad | Gustav Johansson | Hd | 8/9-8 | 7/2140 | **d** | 7ag | c c | 46,75 | VA | 35'
Äg: Stall Vikström AB, Halmstad | Håkan B Johansson | Hd | 28/9-6 | 1/2140 | **0** | 14,6a | c c | 70,18 | VA | 35'
Vinröd, svart axelp, hängslen och ärm; sv | Christian Fiore | Hd | 10/10-8 | 6/2140 | **6** | 16,4ag | c c | 4,13 | VA | 15'
Hd **Larson Mifsud** (Ulrika Vikström) | Victor Rosleff | Hd | 16/10-8 | 2/2160 | **10** | 16,3 | c c | 123,30 | VA | 50'

12 MELLICA — 2160:6 — 15,5M — 14,6AM — Total: 27 3-4-1 — 229.700



5,br.s.e Googoo Gaagaa - | 26: 12 1-2-0 15,5 89.900 | 25: 11 1-1-1 15,7 91.300
Quite Nice e Quite Easy U.S. | Valentin Prevost | Hd | 8/9-2 | 3/2140 | **0** | 14,6a | c c | 55,54 | VA | 35'
Uppf: Helin Eva-Lena & Olsson Bengt | Valentin Prevost | Hd | 28/9-7 | 5/2140 | **d** | uag | ¢ ¢ | 36,60 | VA | 35'
Äg: Prevost Valentin, m fl | Julian Cordeau | Å | 3/10-4 | 2/2140 | **5** | 15,2a | c c | 7,97 | VA | 12'
Ljuslila, guld vinklar, axelp; lj.lila | Anna Erixon | J | 17/10-6m | 4/2140n | **2** | 18,1 | c c | 5,16 | | 12'
Hd **Saga Laursen** (Valentin Prevost) | Anna Erixon | Hd | 7/11-7m | 3/2160 | **2** | 16,6 | c ¢ | 3,96 | | 15'

13 MAIDEN MICHELLE — 2160:7 — 15,2M — 14,2AK — Total: 31 1-3-7 — 210.900



6,svbr.s.e Flocki d'Aurcy - | 26: 10 0-0-1 49.100 | 25: 14 1-2-3 15,2 126.800
Firstlady Michelle e Quite Easy U.S. | Sören Boel | Hd | 17/4-8 | 3/2140 | **0** | 15,8a | c c | 87,99 | VA | 35'
Uppf: Totorama HB, Laholm | Sören Boel | Hd | 25/4-4 | 10/2140 | **7** | 17,3a | c c | 10,88 | VA | 12'
Äg: Totorama HB, Laholm | Sören Boel | J | 23/5-2 | 4/1640 | **6** | 14,2a | c c | 12,26 | AM | 12'
Svart, röda sidor och svart triangel; sva | Sören Boel | Å | 27/6-8 | 1/2140 | **8** | 15,3a | c c | 16,09 | VA | 12'
Hd **Axel Ritzman** (Eva Boel) | Axel Ritzman | Hd | 7/11-6 | 12/2140 | **4** | 15,7a | c ¢ | 39,30 | VA | 15'

SPELA I ATG® APPEN | ATG V64-4 V4-2 | bankod // 18
SPELA V&P, TRIO, TVILLING, KOMB I ALLA LOPP. ÅLDERSGRÄNS 18 ÅR. STÖDLINJEN.SE

B-tränarserien efter omg. 9

Körsven	Poäng
Peter U Andersson	35
Johnny Johansson	34
Hanna Lähdekorpi	33
Johanna Bodevind	28
Lars Järpedal	26
Thomas Linder	23
Veronica Haglund	20

Poäng: 19-14-11-9-8-7-6-5-4-3-2-1

Jonny Mårtensson	20
Helen Blomberg	19
Ronja Gingsjö	19
Karin Hall	19
Bengt A Nilsson	19
Bengt Olsson	19



LOPP **8** | PMU | HALMSTAD | 2140 M VOLTSTART | START 20.56

3-åriga och äldre lägst 485.001 kr. Körsvenskrav kat. 2. Körsvenner födda 081126 eller tidigare.
2140 m. Tillägg 20 m vid vunna 985.001 kr
Pris: 35.000-17.500-11.000-7.500-6.400-5.400-3.000-3.000 kr (8 prispl). Lägst 1.500 kr till alla tävlande. Prispengar max total: 99.300 kr.
Hederspris till segrande hästs ägare och körsven.

RESULTAT	1	2	3	SEGERTID	
TEMPO	500m	1000m	1500m	2000m	Sista 500m

1 GALEWINDSONTHEPATH 2140:1 — 13,9K 11,4AK 14,4M — Total: 90 6-9-10 — 655.400

10,svbr.v.e Pato - | 26: 11 1-1-0 15,6 46.600 | 25: 5 0-0-0 16,7 12.200
Galewinds Dynamite e Tap In — Håkan B Johansson — Å — 20/8-8 — 3/1640 — **5** — 13,8a — ¢c — 41,46 — VA — 20′
Uppf: Eliasson Sandra, Eldsberga — Håkan B Johansson — Hd — 29/8-4 — 7/2140 — **7** — 14,6a — cc — 31,97 — VA — 15′
Äg: Svensson Anders, Falkenberg — Victor Rosleff — Å — 17/9-10 — 5/1640 — **4** — 12,7a — cc — 32,12 — VA — 20′
Svart, grå sidor och vitt bröstband; sva — Viktor Malmrot — Hd — 4/10-3 — 3/2180 — **1** — 15,6 — cc — ejsp — VA — 12′
Hd **Victor Rosleff** (Anders Svensson) — Viktor Malmrot — Hd — 2/11-6 — 11/2140 — **0** — 14,1a — cc — 76,05 — VA — 35′

2 COME ALONG 2140:2 — 13,7K 10,7AK 14,7M — Total: 105 8-8-13 — 925.700

9,br.v.e Crown Kemp - | 26: 13 0-0-0 16,0 62.400 | 25: 22 1-1-2 14,8 169.300
Labella e Armbro Ogden — Stefan Landén — Å — 20/8-8 — 7/1640 — **7** — 14,2a — ¢¢ — 42,04 — VA — 20′
Uppf: Hagström Kim, Växtorp — Linnea Djupdahl — Å — 9/9-4m — 2/2140 — **6** — 21,0ag — cc — 48,24 — — 60′
Äg: Hagström Kim, Växtorp — Stefan Landén — Å — 3/10-5 — 11/2140 — **0** — 16,3a — ¢¢ — 45,99 — VA — 12′
Vinr, vitt axelp,sv stj,vita ärmb; vröd — Stefan Landén — Hd — 16/10-7 — 11/2140 — **0** — 16,1a — cc — 202,43 — VA — 35′
Hd **Stefan Landén** (Kim Hagström) — Julia Jakobsson — Hd — 23/10-9m — 5/2140 — **5** — 16,0 — cc — 60,39 — — 35′

3 DOROB 2140:3 — 13,9K *11,6AK 14,2M — Total: 62 8-7-8 — 635.112

8,br.v.e Maharajah - | 26: 14 1-2-0 15,0 82.600 | 25: 12 1-1-2 13,9 69.300
Namibia e Varenne — Daniel Karlsson — Vg — 22/8-8 — 3/2188 — **0** — 15,0 — cc — 33,02 — VA — 30′
Uppf: Menhammar Stuteri AB, Ekerö — Daniel Karlsson — Hd — 8/9-1 — 5/2140 — **0** — 13,3a — cc — 59,18 — VA — 35′
Äg: Easy KB, Uppsala — Daniel Karlsson — Hd — 10/10-5 — 10/2140 — **5** — 14,9a — cc — 12,71 — VA — 15′
Röd, vitt axelp,mblå hängsl och ärm; mblå — Daniel Karlsson — Hd — 23/10-7 — 11/1640 — **0** — 12,7a — cc — 191,39 — VA — 35′
Hd **Daniel Karlsson** (Amanda Höynä) — Daniel Karlsson — Å — 5/11-7 — 5/2140 — **7** — 14,0a — cc — 56,53 — VA — 40′

4 FRECCIA LAKSMY* (IT) 2140:4 — 14,2M 12,0AK — Total: 52 5-9-6 — 587.668

5,br.s.e Maharajah - | 26: 15 0-2-1 14,2 75.000 | 25: 11 2-2-1 179.069
Trendy Kronos e Love You — Victor Rosleff — Hd — 8/9-1 — 2/2140 — **d** — 12ag — ¢c — 43,96 — VA — 35′
Uppf: Laksmy SRL, Italien — Christian Fiore — Hd — 19/9-5 — 3/1640 — **6** — 13,8a — ¢c — 4,12 — VA — 15′
Äg: Giammarresi Alessandro, Italien — Bernardo Grasso — J — 17/10-5 — 3/1640n — **0** — 14,3a — ¢c — 3,92 — VA — 12′
Vit, mörkblå sidofält och ärmar; mörkblå — Christian Fiore — Hd — 23/10-7 — 7/1640 — **0** — 12,9a — cc — 163,22 — VA — 35′
Hd **Daniel Selin** (Salvatore Fiore) — Christian Fiore — Hd — 7/11-5 — 7/2140 — **d** — 7ag — cc — 9,93 — VA — 15′

5 ARONIA 2140:5 — 14,2M *12,3AK — Total: 122 7-12-11 — 724.963

11,br.s.e Red Hot Dynamite - | 26: 14 0-1-1 14,2 39.000 | 25: 21 0-1-1 14,3 77.482
Vinbär e Frisky Frazer — Thomas Linder — Hd — 29/8-4 — 11/2140 — **6** — 14,5a — ¢¢ — 68,08 — VA — 15′
Uppf: Larsson Ilona, Klippan — Thomas Linder — Hd — 19/9-5 — 4/1640 — **3** — 13,2a — ¢¢ — 64,37 — VA — 15′
Äg: Rickard Anders, Klippan — Thomas Linder — J — 17/10-5 — 5/1640n — **5** — 14,1a — ¢¢ — 41,14 — VA — 12′
Svart, grön/gul vinkel,rand ärm; svart — Ken Ecce — J — 27/10-8 — 1/2180 — **2** — 14,8 — ¢c — 66,42 — VA — 20′
J **Thomas Linder** (Ilona Larsson) — Ken Ecce — J — 10/11-3 — 6/2140 — **0** — 15,1a — ¢c — 45,82 — VA — 40′

6 HERE'S JOHNNY SOX 2140:6 — 14,7L *09,9AK 15,4M — Total: 44 8-6-5 — 969.444

8,br.v.e Bold Eagle - | 26: 5 0-0-1 24.000 | 25: 7 1-0-1 73.500
Out of the Kitchen e Here Comes Herbie — Adrian Kolgjini — Å — 6/8-6 — 3/2140 — **d** — vÄndg — cc — 41,75 — VA — 40′
Uppf: Boholm Joakim, Holm Tom&Mitchell Craig — Adrian Kolgjini — Å* — 15/8-7 — 8/2640 — **0** — 14,3a — ¢c — 40,55 — VA — 135′
Äg: HB Bounty Hunter, Löddeköpinge — Adrian Kolgjini — Hd — 24/8-8 — 10/2140 — **0** — 15,5ag — ¢c — 34,36 — AM — 100′
Svart, ljusblå sidor; svart — Adrian Kolgjini — J — 16/9-7 — 3/1640 — **3** — 10,9a — ¢c — 29,06 — AM — 60′
J **Stefan Persson** (Lars I Nilsson) — Dante Kolgjini — J — 13/10-9 — 1/2660 — **d** — 12g — ¢c — 24,31 — VA — 40′

7 JULA REDMILE CHAMP 2140:7 — *16,0M 11,4AK — Total: 28 6-2-4 — 857.000

4,br.v.e Readly Express - | 26: 17 3-1-3 615.250 | 25: 11 3-1-1 16,0 241.750
Jula Beauty Am e Muscle Hill — Björn Goop — J — 25/8-7 — 10/2640 — **0** — 13,2a — ¢¢ — 62,99 — VA — 200′
Uppf: Blank Karl-Johan, Skara — Björn Goop — J — 6/9-12 — 11/2140 — **3** — 11,7a — ¢¢ — 32,72 — VA — 250′
Äg: Jula AB, Skara — Ulf Ohlsson — S — 23/9-8 — 9/2140 — **5** — 11,7a — ¢¢ — 16,33 — VA — 80′
Blå, vita sidor, ärmbindlar; vit — Björn Goop — Ö — 1/10-7 — 5/2100 — **6** — 12,5a — ¢¢ — 29,12 — VA — 100′
Ax **Ole Johan Östre** (Ulf Stenströmer) — Johan Untersteiner — S — 1/11-9 — 8/2140 — **6** — 11,9a — ¢¢ — 177,50 — VA — 200′

8 LUCKISANATTITUDE 2160:1 — 14,3L 10,9AK 14,6M — Total: 31 4-8-1 — 2.630.680

5,br.v.e Face Time Bourbon - | 26: 7 0-0-0 14,3 38.000 | 25: 16 3-3-1 14,6 2.447.760
Bring Me Luck U.S. e Kadabra — Christoffer Eriksson — Hd — 17/4-10 — 1/2140 — **4** — 13,3a — ¢c — 6,85 — VA — 35′
Uppf: Panamera Racing v/Jens Glud Hansen — Christoffer Eriksson — Å — 9/5-3 — 9/2640 — **0** — 13,0a — ¢c — 96,87 — VA — 250′
Äg: Easy KB, Uppsala — Ken Ecce — Ti — 23/8-7 — 7/1609 — **0** — 11,7a — ¢c — 26,33 — VA — 40′
Svart, blå/vitt axelsk, ärmbindel; vit — Ken Ecce — J — 16/9-5 — 5/2140 — **6** — 12,4a — ¢c — 45,67 — VA — 50′
Hd **Christoffer Eriksson** (Sofie Ericsson) — Victor Rosleff — J — 4/11-7 — 1/3200 — **0** — 14,3 — cc — 92,12 — VA — 60′

CHANSVÄRDERING 7 - 6 - 10 - 12

9 DEVS DEFINITIF 2160:2 — 12,3L 10,2AK 13,3M — Total: 73 11-13-10 — 2.336.976

9,mbr.v.e Infinitif - | 26: 1 0-0-0 16,0 3.000 | 25: 4 0-1-0 13,3 16.900
Spring Skandal e Conway Hall — Malte Handfast — Vg — 7/25-1 — 10/2148 — **2** — 13,0a — ¢c — 2,92 — VA — 15′
Uppf: Hansson F & J, Bergenstam-Hansson M — Gustav Johansson — J — 7/25-7 — 1/2160 — **6** — 13,3 — ¢c — 18,88 — VA — 40′
Äg: Blomdahl Lise-Lotte &Hågeryd Handel HB — Gustav Johansson — Vg — 8/25-9 — 5/2148 — **0** — 13,7a — ¢c — 59,55 — VA — 100′
Grön, vitt axelparti,vinkel och ärmr;silver — Håkan B Johansson — Hd — 28/9-k — 1/2140 — **k** — 18,3 — – – — gdk — — -
Hd **Thomas Uhrberg** (Lise-Lotte Blomdahl) — Jonna Jakobsson — Hd — 23/10-9m — 4/2160 — **7** — 16,0 — cc — 35,43 — — 35′

10 YUVARAJ 2160:3 — 13,1M 10,5AK — Total: 88 11-15-13 — 1.717.953

9,br.v.e Maharajah - | 26: 8 1-1-0 205.500 | 25: 15 1-2-4 13,5 193.300
Perfect Cash e Ready Cash — Gustav Johansson — Ax — 13/5-5 — 5/2640 — **5** — 14,2a — ¢c — 29,64 — VA — 60′
Uppf: KÅK Förvaltning AB, Trollhättan — Gustav Johansson — J — 26/5-1 — 10/2140 — **4** — 11,8a — ¢¢ — 28,18 — AM — 40′
Äg: Stall Bolagsstallet — Gustav Johansson — Hd — 9/6-2 — 4/2140 — **4** — 13,2a — ¢¢ — 20,00 — AM — 35′
***Svart**, vitt bröstband och röd ärm; röd — Tova Bengtsson — Å — 25/6-8m — 2/2140 — **d** — uag — ¢¢ — 26,23 — — 250′
Hd **Gustav Johansson** — Linnea Djupdahl — Vg — 16/8-5m — 2/2188 — **d** — ug — ¢¢ — 14,34 — — 50′

11 GAL GADOT RACING 2160:4 — 12,8K 12,1AK 13,7M — Total: 131 15-14-6 — 1.441.842

10,svbr.s.e Up and Quick - | 26: 16 0-0-1 12,8 127.000 | 25: 17 0-1-1 14,8 82.381
Trixi Östervang e Dream Vacation — Peter Untersteiner — Hd* — 4/7-11 — 3/2140 — **0** — 14,4a — cc — 85,16 — VA — 150′
Uppf: Augustsson Mats & Lavon Marita — Gustav Johansson — J — 22/9-3 — 8/2140 — **0** — 14,3a — cc — 152,54 — VA — 40′
Äg: Grinderhall Racing AB, Halmstad — Peter Untersteiner — Hd — 16/10-4 — 1/1660 — **7** — 12,8 — cc — 109,61 — VA — 35′
***Blå**, röd/vit vinkel och ärmrevär; blå — Axel Ritzman — Hd — 2/11-9 — 3/2140 — **0** — 13,8a — cc — 229,24 — VA — 75′
Hd **Axel Ritzman** (Marita Lavon) — Axel Ritzman — Å — 11/11-8 — 6/2640 — **0** — 15,0a — cc — 285,94 — VA — 60′

12 BOURBON BRODDE 2160:5 — *12,1M 12,8AM — Total: 67 14-6-6 — 1.632.500

7,mbr.v.e Traders - | 26: 11 2-1-0 12,1 235.000 | 25: 16 4-1-1 13,4 463.000
Bailey Sweet Grim e Quite Easy U.S. — Linda Sedström — J — 28/7-11 — 3/3180 — **6** — 13,7g — cc — 22,82 — VA — 250′
Uppf: Brodda Stuteri AB & Remon't AB — Linda Sedström — Ro* — 22/8-6 — 3/2640 — **0** — 13,0ag — cc — 15,47 — VA — 150′
Äg: Vargöns Elementteknik AB, Vargön — Julian Cordeau — F* — 19/9-12 — 3/3160 — **4** — 13,9 — cc — 31,19 — VA — 150′
Svart, m.lila axelp. och silv/vit ärmb; vi — Julian Cordeau — F — 28/9-3 — 4/2160n — **2** — 14,0 — cc — 2,86 — VA — 35′
Å **Maja Sjölander Larsson** (Lars Järpedal) — Julian Cordeau — J — 24/10-4 — 2/3180 — **0** — 14,4 — cc — 20,79 — VA — 75′

13 GALET STED* (FR) 2160:6 — 11,3M 10,2AK — Total: 96 20-16-9 — 5.406.392

10,br.v.e Paris Haufor - | 26: 7 2-3-1 13,8 155.000 | 25: 10 0-1-0 11,3 108.566
Reynosa e Vivaldi de Chenu — Jonathan Carré — Å — 26/2-6m — 3/1640n — **2** — 13,9a — cc — 4,76 — — 40′
Uppf: Brouard Stephane, Frankrike — Jonathan Carré — Ro — 27/3-5m — 2/1640 — **3** — 13,7a — c¢ — 3,57 — — 40′
Äg: Mary Charles-Antoine, Frankrike — Jonathan Carré — Ax — 7/4-3m — 3/2140 — **1** — 13,8a — c¢ — 3,76 — — 40′
Svart, röd/orange/vit sidofält; svart — Jenny Brunzell — Å — 15/8-1m — 2/1640 — **6** — 13,4a — cc — 31,54 — — 100′
Å **Johan Untersteiner** (Jonathan Carré) — Jonathan Carré — Hd — 23/10-9m — 3/2160 — **2** — 13,8 — ¢c — 1,90 — — 35′

14 COQUAHOLY* 2160:7 — 12,7L 10,3AM — Total: 54 10-6-8 — 4.009.802

7,svbr.h.e Orlando Vici - | 26: 4 0-0-1 12,8 21.578 | 25: 12 0-2-1 13,0 257.642
Pink Marble e Donato Hanover — Robin Bakker — Wo — 20/12-3 — 2620 — **7** — 14,0 — – – — 2,60 — — -
Uppf: Team Walmann AB (Walmann Roger) — Tom Johansson — Wo — 14/2-1 — 2620 — **3** — 15,3 — – – — 19,80 — — -
Äg: Panamera Racing, Danmark — R Bakker — V — 27/2-9 — 2700 — **0** — 12,8 — ¢c — 41,62 — — 368′
Blå, grå,;blå — Robert A Kerttu — J — 5/5-7 — 2/2200 — **7** — 14,5 — ¢c — 1,92 — VA — 40′
* **Patrick Larsen** (Magnus Ladegaard) — Patrick Larsen — Ch — 8/11-4 — 3010 — **4** — 15,4 — – – — 3,52 — — -

SPELA I ATG® APPEN | ATG | DD-1 | V64-5 | V4-3 | V3-1 | bankod // 18
SPELA V&P, TRIO, TVILLING, KOMB I ALLA LOPP. ÅLDERSGRÄNS 18 ÅR. STÖDLINJEN.SE

PMU
EN DEL AV BE/JERTECH

WIFI
- anslut till Banguest med lösenord Zoogin12
HALMSTAD TRAVET

LOPP **9**

TOLARPS BYGG
Spår efter startpoäng

HALMSTAD | 2140 M AUTOSTART | START 21.15

3-åriga och äldre 185.001 - 485.000 kr. Körsvenskrav kat. 2. Körsvenner födda 081126 eller tidigare.
2140 m. Autostart. 12 startande. Spår efter startpoäng där häst med lägst startpoäng får spår 1 osv, enligt följande ordning spår 1,2,3,4,5,6,9,10,7,11,8,12.
Pris: 35.000-17.500-11.000-7.500-6.400-5.400 kr (6 prisplacerade). Lägst 1.500 kr till alla tävlande. Prispengar max total: 91.800 kr. Hederspris till segrande hästs ägare och körsven.

RESULTAT	1	2	3	SEGERTID	
TEMPO	500m	1000m	1500m	2000m	Sista 500m

1 MITZY POWER
2140:1 **11,6**AK **14,2**M **14,1**AM **Total: 32 3-1-5** **291.200**

6,mbr.s.e Sebastian K. - 26: 6 0-0-0 13,3a 25.000 25: 9 0-0-3 11,6a 87.900
Mitica e Angus Hall | Uppf: Heiskanen Veijo & Hansson Mac | Äg: Nilsson Bengt A & Hansson Mac | **Grön**, vitt axelparti,vinkel och ärmr;silver | **Thomas Uhrberg** (Bengt A Nilsson)

Thomas Uhrberg	J*	5/9-6	7/2140	**0**	15,5g	¢c	49,16	VA	125'
Bengt A Nilsson	J	16/9-9	1/2640	**0**	15,9	¢c	80,33	VA	60'
Henriette Larsen	Hd	10/10-4	1/2140	**7**	15,7a	¢c	5,09	VA	15'
Bengt A Nilsson	Hd	16/10-8	3/2160	**4**	14,9	¢c	124,50	VA	50'
Bengt A Nilsson	J	4/11-6	9/2140	**0**	14,6a	¢c	109,50	VA	50'

Hd

2 CHLOE HAYTHROW
2140:2 **12,3**AK **13,7**K **14,1**AM **Total: 40 3-4-4** **374.050**

5,mbr.s.e Flocki d'Aurcy - 26: 16 1-1-1 12,3a 121.050 25: 17 2-3-2 14,3a 206.000
Chanel Boko e Express It | Uppf: Johansson Johnny, Ljungby | Äg: Johansson Johnny, Ljungby | **Blå**, röda axelklaffar; blå | **Jonas M Oscarsson** (Johnny Johansson)

Jonas M Oscarsson	Hd	24/8-7	3/2640	**4**	15,4a	¢c	5,85	AM	35'
Magnus R Johansson	Vg	14/9-3	4/2148	**8**	14,7	¢c	55,76	VA	25'
Johan Untersteiner	Kr	2/10-7	2/2140	**0**	14,9	¢c	50,57	VA	125'
Jonas M Oscarsson	Hd	23/10-4	4/1640	**3**	12,7a	¢c	66,74	AM	35'
Jonas M Oscarsson	Ax	3/11-9	9/2140	**d**	11ag	¢c	87,48	AM	40'

Hd

3 VIKKAN POP
2140:3 **13,2**AK **15,1**M **13,3**AM **Total: 73 4-4-0** **283.300**

8,br.s.e Raja Mirchi - 26: 17 0-2-0 13,3a 75.400 25: 18 1-1-0 15,1a 92.100
Nippy Girl e Ginger Somolli | Uppf: Axelsson Stig-Ove & Camilla | Äg: Pettersson Pontus, Halmstad | **Mblå**, vit triangel och mblå/röd vinkel; mb | **Pontus Pettersson**

Pontus Pettersson	Hd	29/8-2	12/2140	**2**	15,5a	cc	22,89	VA	15'
Pontus Pettersson	Hd	19/9-2	10/1640	**8**	15,0a	cc	42,53	VA	15'
Pontus Pettersson	Hd	28/9-5	2/2140	**5**	15,3a	cc	91,20	VA	35'
Pontus Pettersson	Hd	16/10-8	1/2160	**7**	15,1	cc	134,92	VA	50'
Pontus Pettersson	Hd	2/11-7	9/2140	**0**	15,2ag	cc	174,20	VA	35'

Hd

4 GALLO JET (IT)
2140:4 **13,7**AK **13,4**M **14,0**AM **Total: 29 2-4-5** **403.134**

4,mbr.h.e Wishing Stone - 26: 11 0-2-0 16,4a 139.492 25: 13 2-1-4 13,7a 150.885
Rebel Wise As e Classic Photo | Uppf: Az. Agr. Toniatti Giacometti, Italien | Äg: Bergh Isabella, Skene | **Svart**, blå/vitt axelsk, ärmbindel; vit | **Christoffer Eriksson**

Thomas Dalborg	Rä	20/6-9	1/3140	**5**	15,0	¢c	28,44	VA	75'
Thomas Dalborg	Kr	7/8-7	3/3140	**4**	16,2	¢¢	3,44	VA	35'
Johan Untersteiner	Kr	2/10-6	4/3140	**5**	14,6	¢¢	9,47	VA	125'
Örjan Kihlström	S	9/10-7	2/2200	**8**	14,2	¢¢	8,25	VA	150'
André Eklundh	Å	19/11-8	11/2140	**0**	13,5	¢¢	54,48	VA	75'

Å

5 TAILOR HILL (DE)
2140:5 **12,6**AM ***14,8**L **Total: 23 5-7-1** **366.587**

6,br.h.e S.J.'s Caviar - 26: 5 0-1-0 14,1a 32.000 25: 8 2-4-0 12,6a 236.127
Pantsnsox Diamant e Muscle Hill | Uppf: Frahm Arne, Tyskland | Äg: Stall Creation AB, Årjäng | ***Mörkblå**, guld vinkel och ärmrevär; mblå | **Stefan Persson** (Kim Pedersen)

Rikard N Skoglund	Å	21/3-2	5/2140	**2**	14,1a	¢¢	3,14	VA	40'
Victor Rosleff	Å	1/4-8	8/2640	**5**	15,5a	¢¢	6,97	VA	50'
Victor Rosleff	Vg	26/4-9	10/2148	**0**	20,4	cc	78,75	VA	50'
Philip Björk	Ax	3/11-6	6/2640	**0**	18,4ag	¢c	26,15	VA	40'
Stefan Persson	Å	19/11-8	4/2140	**d**	13g	¢c	64,47	VA	75'

Å

6 EDDIE SHADOW (DK)
2140:6 **12,7**AK **14,8**M ***13,6**AM **Total: 81 6-3-8** **431.500**

10,br.v.e Orlando Vici - 26: 15 1-1-1 12,7a 66.700 25: 14 0-0-2 14,1a 50.100
Tahitien Treat e Enjoy Lavec | Uppf: Jensen Niels Jörgen, Danmark | Äg: Henriksson Per-Emil, Falkenberg | **Svart**, vinröda axelklaffar och sömmar; sva | **Johan Svensson** (Per-Emil Henriksson)

Oscar Ginman	Kr	25/7-5	8/1640	**0**	13,0a	c¢	111,03	AM	35'
Johan Svensson	Å	2/8-5	8/2140	**1**	13,6a	c¢	15,95	AM	12'
Johan Svensson	Hd	17/8-5	1/2140	**0**	14,3a	c¢	27,43	AM	35'
Axel Ritzman	Hd	7/11-2	6/2140	**d**	10ag	c¢	13,49	AM	15'
Viktor Brodin	Hd	16/11-3	7/2140	**0**	16,4a	cc	109,37	AM	35'

Hd

7 LIVES MATTER
2140:7 **12,4**AK **17,5**M **13,3**AM **Total: 29 7-4-4** **441.554**

6,br.v.e Explosive Matter - 26: 6 0-0-1 12,4a 40.300 25: 12 3-2-1 12,6a 182.854
Dizzy Broad e Broad Bahn | Uppf: Albér Leif & Pedersen Brian | Äg: Walter-Mommert Karin, Tyskland | ***Blå**, guld vinkel och stjärnor ärm; blå | **Markus Waldmüller**

Markus Waldmüller	Kr	20/2-5	1/2140	**3**	15,4a	cc	1,95	VA	35'
Markus Waldmüller	Kr	1/3-6	4/2140	**4**	15,9a	¢c	9,77	VA	35'
Markus Waldmüller	Kr	27/3-7	9/1640	**5**	12,4a	¢¢	11,84	AM	35'
Markus Waldmüller	Kr	12/9-8	3/2140	**4**	14,0a	¢¢	26,58	VA	35'
Stefan Persson	Kr	9/10-9	10/2140	**5**	14,3a	¢¢	16,33	VA	35'

J

8 IXIE
2140:8 **11,8**AK **14,4**M **13,1**AM **Total: 48 4-5-5** **473.750**

6,mbr.s.e Explosive Matter - 26: 9 1-0-1 13,4a 36.300 25: 14 0-2-1 13,5a 60.300
My Mate Journey e Super Arnie | Uppf: Halcrow Julie, Heby | Äg: Johansson Ingela, Vara | **Svart**, bröstb och ärmrev, stj guld; svart | **Stefan Granlund**

Julian Cordeau	Ax	22/9-6	11/2140	**1**	14,8a	cc	11,59	VA	12'
Julian Cordeau	Vg	11/10-7	10/2148	**3**	14,0a	¢¢	6,82	AM	25'
Saga Laursen	Hd	23/10-4	7/1640	**0**	13,4a	¢¢	71,00	VA	35'
Malin Andersson	Mp	2/11-1m	7/2160	**7**	20,0g	cc	ejsp		12'
Malin Andersson	Å	19/11-5m	9/2140	**0**	17,1a	cc	47,70		40'

Å

CHANSVÄRDERING 4 - 12 - 11 - 9

9 VICTOR FLAX
2140:9 ***12,5**AK ***14,2**M **12,9**AM **Total: 43 7-5-3** **377.794**

6,br.v.e Victor Gio - 26: 13 1-1-1 12,9a 103.800 25: 17 3-2-2 12,5a 162.000
Pascha Flax e Love You | Uppf: Moureau Nils, Frankrike | Äg: B.F.O Invest AB, Luleå | **Svart**, orange/vita sömmar; vit | **Ken Ecce** (Tomas Malmqvist)

Ken Ecce	Hd	24/8-5	6/2140	**5**	12,9a	¢¢	5,10	VA	35'
Aleksi Flink	J	5/9-3	6/2140	**3**	13,0a	¢¢	6,91	VA	40'
Thomas Uhrberg	Å	23/9-6	1/2140	**0**	13,3a	¢¢	9,69	VA	60'
Thomas Uhrberg	Hd	23/10-4	5/1640	**d**	uag	¢¢	10,24	VA	35'
Bernardo Grasso	Hd	7/11-2	5/2140	**2**	14,4a	¢¢	1,88	VA	15'

Hd

10 INTER K.P. (AT)
2140:10 **11,6**AK **13,5**AM **Total: 25 3-2-10** **401.164**

5,mbr.v.e Impeto Grif - 26: 14 1-1-5 11,6a 123.500 25: 3 0-0-2 13,1a 28.400
Indiana K.P. e Gerd November | Uppf: Predan Kaja, Slovenien | Äg: Stall SchwarzGluat KB, Sundsvall | **Svart**, grå sidor och vitt bröstband; sva | **Victor Rosleff** (Sofia Aronsson Hofstedt)

Thomas Dalborg	Ax	16/6-7	12/1640	**3**	11,6a	¢¢	21,03	VA	40'
Dwight Pieters	Ax	30/6-1	1/2140	**3**	13,9a	¢¢	6,02	VA	35'
Rikard N Skoglund	Ax	17/7-8	4/2140	**0**	13,5a	¢¢	44,72	VA	75'
Märt Pello	Ti	27/7-4	5/1609	**3**	nf1a	¢¢	2,04	VA	12'
André Eklundh	Ax	9/11-4	3/1640	**7**	13,2a	¢¢	10,75	VA	35'

Ax

11 MEMORIAL FASHION (US)
2140:11 ***11,7**AK ***15,6**M **12,0**AM **Total: 32 7-6-1** **429.243**

5,mbr.v.e Walner - 26: 15 3-3-1 12,0a 184.007 25: 13 4-3-0 11,7a 240.780
Broadway Schooner e Broadway Hall | Uppf: Fashion Farms LLC, USA | Äg: Harbour Racing LLC, Canada | **Blå**, vita sidor, ärmbindlar; vit | **Ole Johan Östre** (Per Henriksen)

Tom Horpestad	F	22/6-2	10/2140	**0**	18,3ag	¢c	12,29	VA	35'
Erlend Rennesvik	Ja	5/7-7	11/2100	**0**	13,8a	¢c	23,15	AM	46'
André Eklundh	Mp	5/8-2	5/2140	**8**	14,6ag	¢c	27,26	VA	40'
Per Henriksen	År	5/9-5	5/2140	**4**	15,0a	¢c	2,37	VA	12'
Per Henriksen	F	16/11-5	5/2140n	**1**	14,3a	¢c	1,81	VA	15'

Å

12 BRAVO CHICO
2140:12 **12,8**AM ***17,8**M **Total: 16 4-0-3** **314.500**

4,br.v.e Maharajah - 26: 4 1-0-1 13,0a 55.750 25: 12 3-0-2 12,8a 258.750
Staro Ironmaid e Make it Happen | Uppf: Liedman Kristina, Laholm | Äg: Easy KB, Uppsala | **Svart**, röd/orange/vit sidofält; svart | **Johan Untersteiner**

Johan Untersteiner	Å	11/25-2	4/1640	**3**	12,9a	cc	2,32	VA	40'
Peter Untersteiner	Å	22/4-6	3/2140	**6**	14,1a	cc	2,60	VA	60'
Johan Untersteiner	Hd	4/5-5	3/1640	**1**	13,4a	cc	1,79	VA	35'
Johan Untersteiner	Å	27/5-7	10/2140	**7**	14,3a	cc	10,35	VA	60'
Johan Untersteiner	J	10/11-4	5/2140	**3**	13,0a	cc	9,08	VA	40'

Hd

SPELA I ATG® APPEN | ATG | DD-2 | V64-6 | V4-4 | V3-2 | bankod // 18
SPELA V&P, TRIO, TVILLING, KOMB I ALLA LOPP. ÅLDERSGRÄNS 18 ÅR. STÖDLINJEN.SE

Halmstad B-Tränarförening informerar

Missa inte att via vår hemsida anmäla till provlopp,
28/11, 12/12
Loppen är öppna för alla medlemmar i B-tränarföreningen

Serveringen i B-tränarboden är då öppen
Anmälningsavgift 50 kr betalas via Swish vid genomgång

Stöd oss gärna genom att bli medlem. Aktiva 300:-/år - Stödjande 100:-/år Bg 881-1655
Se mer info på **www.halmstadbtr.se.** Följ oss på Facebook: Halmstad B-tränarförening

Tolarps Bygg

LOPP **10** | **P21-lopp** | HALMSTAD | 2140 M VOLTSTART | START 21.33

3-åriga och äldre 65.001 - 385.000 kr med högst 500 poäng. Körsvenskrav kat. 2. Körsvenner födda 081126 eller tidigare.
2140 m. Tillägg 20 m vid vunna 154.001 kr
Pris:15.000-7.500-5.500-4.500-3.800-3.000-3.000-3.000 kr(8 prisplacerade).Lägst 1.500kr till alla tävlande.Prispengar max total:55.800 kr.
Hederspris till segrande hästs ägare.

RESULTAT	1	2	3	SEGERTID	
TEMPO	500m	1000m	1500m	2000m	Sista 500m

KALYPTO RACING — 2140:1 — 16,5M — 15,3AM — Total: 37 1-0-2 — 132.400

1

6,mbr.s.e Readly Express - 26: 12 0-0-0 19,8 19.800 25: 16 0-0-1 18,4 55.700
Athena Håleryd e Pine Chip
Uppf: Augustsson Mats & Lavon Marita
Äg: Grinderhall Racing AB, Halmstad
*Blå, röd/vit vinkel och ärmrevär; blå
Hd **Axel Ritzman** (Marita Lavon)

Axel Ritzman	Hd	29/8-k	1/2140	k	18,6	– –	gdk		VA	-
Stefan Persson	Hd	6/10-6	6/2140	d	uag	c c	133,72	VA	VA	40'
Peter Untersteiner	Hd	16/10-k	2/2140	k	18,6	– –	gdk		VA	-
Axel Ritzman	J	27/10-3	1/2140	0	15,8a	c c	153,85	VA	VA	40'
Axel Ritzman	Å	11/11-5	1/2140	d	ug	c c	234,38	VA	VA	50'

TROPICAL TRIC — 2140:2 — 17,1M — 15,3AK — Total: 53 0-1-4 — 139.200

2

8,br.s.e Aperfectyankee - 26: 12 0-0-0 17,8 28.800 25: 17 0-0-1 17,1 51.000
Tricolore e Viking Kronos
Uppf: Oscarsson J, S, K & N
Äg: Frick Amanda & Veronica
Blå, röda axelklaffar; blå
Hd **Jonas M Oscarsson** (Amanda Frick)

Amanda Frick	Vg	22/8-7	6/1666	8	18,3g	c c	97,09	VA	VA	15'
Amanda Frick	Hd	29/8-7	7/2140	8	17,1a	c c	108,62	VA	VA	15'
Täppas Blomberg	Hd	19/9-8	6/1640	0	16,1a	c c	72,49	VA	VA	15'
Nora Lundberg	Hd	4/10-3	1/2140	5	17,8	c c	ejsp	VA	VA	12'
Nora Lundberg	J	17/10-8	2/1640n	d	9ag	c c	87,75	VA	VA	12'

SLIM VIKTOR — 2160:1 — 17,0L — 13,0AK — 17,1M — Total: 44 4-4-2 — 326.600

3

6,mbr.v.e Fourth Dimension - 26: 18 0-0-1 17,0 72.800 25: 14 1-2-1 101.300
Pleasant Memories e Yankee Glide
Uppf: Skärgården Stuteri AB, Väddö
Äg: Stall Starline
Svart, vinröda axelklaffar och sömmar; sva
Hd **Johan Svensson** (Ann-Christin Larsson)

Wilma Karlsson	Hd	24/8-7	8/2640	0	15,5a	¢ ¢	11,38	VA	VA	35'
Wilma Karlsson	Hd	19/9-4	2/1640	6	14,3a	c c	6,89	VA	VA	15'
Johan Svensson	Å	3/10-2	5/2140	6	16,3a	¢ ¢	16,59	VA	VA	12'
Johan Svensson	Vg	11/10-7	2/2148	7	14,2a	c c	47,67	VA	VA	25'
Valentin Prevost	Hd	2/11-4	3/2660	0	17,0	c c	78,59	VA	VA	35'

FESTIVAL — 2160:2 — 14,3K — 13,3AM — 14,5M — Total: 25 2-2-2 — 225.500

4

6,br.v.e Muscle Hill - 26: 4 0-0-0 19,7 7.500 25: 6 1-0-1 14,5 52.500
Way Out West U.S. e Chapter Seven
Uppf: Menhammar Stuteri AB, Ekerö
Äg: Sköld Anders, Burseryd
Svart, blå axelp och ärm, röd ärmb; blå
Hd **Anders Sköld** (Lotten Flodström)

Anders Sköld	Hd	12/12-4	8/2140	0	17,9a	c c	30,81	VA	VA	35'
Anders Sköld	Hd	23/2-6	7/2160n	0	19,7	c c	14,96	VA	VA	35'
Anders Sköld	Hd	12/3-2	10/2140	0	18,5a	c c	116,10	VA	VA	35'
Anders Sköld	Hd	10/10-2	5/2140	0	17,4a	c c	43,77	VA	VA	15'
Anders Sköld	Hd	7/11-9	9/2140	6	15,9a	c c	61,55	VA	VA	15'

CATON — 2160:3 — 16,4L — 13,7AL — 16,7M — Total: 32 5-2-6 — 351.700

5

7,br.v.e Pato - 26: 4 0-0-0 17,0 7.500 25: 1 0-0-0 2.500
Chariotsoffire DE e Dylan Lobell
Uppf: Engblom Emil, Kyrkesund
Äg: Jönsson Ronny, Sjöbo
Svart, grön/gul vinkel,rand ärm; svart
J **Thomas Linder** (Ronny Jönsson)

Thomas Linder	J	21/4-k	3/2140	k	17,0	– –	gdk		VA	-
Thomas Linder	J	26/5-4	4/2140	0	15,7ag	c c	56,68	VA	VA	40'
Thomas Linder	J	14/7-8	7/2160	0	17,0g	c c	73,41	VA	VA	40'
Thomas Linder	J	11/8-9	10/2140	0	14,4a	c c	84,77	VA	VA	40'
Thomas Linder	J	17/10-4	3/1640n	5	14,5a	c c	6,64	VA	VA	12'

NOTOS — 2160:4 — 14,5M — 14,5AM — Total: 26 2-1-7 — 214.300

6

7,mbr.v.e Southwind Frank - 26: 3 0-0-0 18,3 6.800 25: 2 0-0-0 17,6 4.500
Chez Mahmo e Andover Hall
Uppf: Kreivi Marko, Rönnäng
Äg: Sköld Anders, Burseryd
Brons, mörkgröna stolpar och ärm; brons
Hd **Lotten Flodström**

Victor Rosleff	Hd	2/25-7	5/2140	0	19,1ag	c c	59,60	VA	VA	35'
Victor Rosleff	Hd	4/12-10	1/2160n	6	17,6	c c	20,32	VA	VA	15'
Victor Rosleff	Hd	23/2-3	4/2160n	5	18,3	c c	31,73	VA	VA	15'
Anders Sköld	Hd	25/4-4	11/2140	0	distag	c c	72,03	VA	VA	12'
Lotten Flodström	Hd	7/11-9	2/2140	0	19,0a	c c	49,48	VA	VA	15'

KUMLA FROMENTRO — 2160:5 — *14,9M — 13,2AM — Total: 20 8-0-1 — 345.000

7

6,br.s.e Villiam - 26: 5 0-0-0 21.000 25: 8 6-0-0 14,9 253.000
Princesse Natacha e Gai Brillant
Uppf: Meslin Francois, Frankrike
Äg: Prevost Valentin, Åled
Svart, orange/vita sömmar; vit
Hd **Ken Ecce** (Tomas Malmqvist)

Johan Untersteiner	Kr	22/5-8	10/2140	0	17,1ag	c ¢	4,41	VA	VA	35'
Johan Untersteiner	J	10/6-8	2/2140	d	8ag	c c	6,18	VA	VA	40'
Johan Untersteiner	Å	8/7-3	8/2140	4	13,2a	c ¢	15,16	VA	VA	40'
Peter Untersteiner	Å	6/8-9	12/2140	0	13,8a	c ¢	28,27	VA	VA	40'
Victor S Sundgren	Å	11/11-6	4/2140	6	14,3a	c ¢	30,37	VA	VA	100'

PRINCE OF DARKNESS — 2160:6 — 14,5M — *12,4AK — Total: 48 4-3-3 — 310.800

8

7,br.v.e Hard Livin - 26: 17 1-0-0 16,4 106.300 25: 22 2-3-2 14,5 171.500
Princess of Night e Ride the Night
Uppf: Åkerblom-Bresch Solbritt, Västra Torup
Äg: Åkerblom-Bresch Solbritt, Västra Torup
Mörkblå, vitt axelskärp; vit
J **Julia Jakobsson** (Solbritt Åkerblom-Bresch)

Julia Jakobsson	Kr	21/8-9	3/1640	6	13,1a	¢ ¢	92,61	VA	VA	35'
Julia Jakobsson	Hd	29/8-1	5/2160	8	16,5	c c	ejsp	VA	VA	15'
Roger Jonsson	Kr	9/10-4	5/2160	d	7g	¢ ¢	106,77	VA	VA	35'
Julia Jakobsson	J	17/10-2	7/1640n	8	15,9a	¢ c	25,38	VA	VA	12'
Julia Jakobsson	J	27/10-7	9/2140	0	17,1a	¢ c	153,34	VA	VA	40'

CHANSVÄRDERING 12 - 9 - 5 - 11

SUNSHINE EAGLE S.* (DE) — 2160:7 — 14,8K — *13,1AM — 15,2M — Total: 43 4-6-3 — 378.523

9

5,mbr.v.e Bold Eagle - 26: 22 1-3-1 14,8 139.474 25: 13 3-1-1 15,2 199.208
Sunshine Lane e Cantab Hall
Uppf: Maleitzke Patrick & Schockemöle V & L
Äg: Bon Bol B.V./GMSF
Svart, ljusblå sidor; svart
Å **Stefan Persson** (Per Henriksen)

Håkan B Johansson	Vg	22/8-8	2/2168	d	14g	c ¢	16,40	VA	VA	30'
Kristian Lindberg	Åm	30/8-4	5/2080	0	18,1ag	c ¢	5,61	AM	VA	25'
André Eklundh	Ax	11/9-9	6/1660	5	14,8g	c ¢	6,00	VA	VA	15'
Märt Pello	Ax	29/9-3	10/2640	4	16,7a	c ¢	21,77	AM	VA	40'
Tom Horpestad	F	16/11-5	1/2140n	2	15,7a	c ¢	8,19	AM	VA	15'

THUNDRFRMDOWNUNDER — 2160:8 — 14,4M — *12,7AK — Total: 33 6-5-2 — 337.250

10

7,br.v.e Executive Caviar - 26: 8 1-0-0 14,4 40.800 25: 6 0-2-0 15,6 51.400
Global Indemnity e Extreme Dream
Uppf: Legl Helena, Vintrosa
Äg: Walter-Mommert Karin, Tyskland
*Blå, guld vinkel och stjärnor ärm; blå
J **Markus Waldmüller**

Markus Waldmüller	Vg	1/7-3	4/2148	6	14,7	¢ ¢	24,06	VA	VA	25'
Nick Elving	Hd	13/7-4	5/1640	0	13,3a	¢ ¢	11,05	AM	VA	35'
Markus Waldmüller	Hd	17/8-3	5/2160	4	15,4g	¢ ¢	29,07	VA	VA	35'
Markus Waldmüller	Vg	14/9-3	1/2148	4	14,4	¢ ¢	10,10	VA	VA	25'
Markus Waldmüller	Vg	11/10-7	11/2148	0	14,6a	¢ ¢	15,29	AM	VA	25'

ÖNAS SERVESS* — 2160:9 — 14,4K — 12,9AM — Total: 58 4-6-6 — 278.291

11

6,br.s.e Django Riff - 26: 12 1-2-1 17,7 27.835 25: 20 3-0-1 14,4 114.083
Tennis e Credit Winner
Uppf: Jonsson Tomas, Nossebro
Äg: Mäki-Tulokas Silja, Finland
Blå, guld vinkel; blå
Hd **Iivari Nurminen** (Linda Tovek)

Anssi Nurminen	Åo	7/8-7	2100	2	14,6a	– –	6,20		VA	-
Jukka Torvinen	Ve	15/8-6	2120	0	14,3a	– –	33,78		VA	-
Jukka Torvinen	Jy	29/8-5	2160	0	17,7	– –	66,50		VA	-
Elina Leinonen	La	1/10-6	2140	0	16,5a	– –	3,80		VA	-
Anssi Nurminen	Ta	14/10-9	2100	0	15,4a	– –	69,60		VA	-

DATOS GANGSTER — 2160:10 — 12,9AM — Total: 19 4-1-3 — 382.900

12

4,sv.v.e Orlando Vici - 26: 8 2-0-2 207.000 25: 11 2-1-1 175.900
Iris Palema e Symphonic Hanover
Uppf: Johansson Daniel & Fungbrant Tobias
Äg: Ofcourse KB, Kovland
Svart, blå/vitt axelsk, ärmbindel; vit
Å **Christoffer Eriksson**

Robert Bergh	Ax	22/5-4	5/2140	0	16,4ag	¢ ¢	1,49	VA	VA	35'
Robert Bergh	S*	30/5-6	10/2140	d	uag	¢ ¢	18,93	VA	VA	250'
Örjan Kihlström	Å*	15/8-8	3/2640	d	10g	c ¢	20,21	VA	VA	135'
Per Lennartsson	J	25/8-12	3/2640	d	uag	¢ ¢	80,32	AM	VA	200'
Christoffer Eriksson	Å	3/9-k	1/2140n	k	16,4g	– –	gdk1			-

SPELA I ATG® APPEN ATG V3-3 bankod // 18
SPELA V&P, TRIO, TVILLING, KOMB I ALLA LOPP. ÅLDERSGRÄNS 18 ÅR. STÖDLINJEN.SE

Vårt hjärta klappar för hästar!
Folksam i samarbete med ASVT


Göran Lindskog
070-845 52 54
goran.lindskog@folksam.se


Pearl-Angela Marsh
0708-77 74 80
pearl-angela.marsh@folksam.se

Folksam
För allt du bryr dig om

WIFI
- anslut till Banguest med lösenord Zoogin12
HALMSTAD TRAVET


Kommande tävlingsdag:
Torsdag 3 december
V5
Start kl. 18.30
HALMSTAD TRAVET



Kvällens Kuskar

	Lopp	Bana	2026	
Andersson, Malin	5	Å	52	6-4-4
Boel, Sören	6	HD	49	1-2-5
Brodin, Viktor	3	Å	128	9-6-11
Brunzell, Jenny	5	MP	33	6-0-5
Carré, Jonathan	5	Å	118	45-20-10
Djupdahl, Linnea	5	HD	32	4-1-5
Dyhrberg, Svend	2	HD	75	3-3-8
Ecce, Ken	4,9,10	J	326	21-42-39
Edman, Lizette	1	J	11	0-0-0
Eriksson, Christoffer	2,3,4,6,8,9,10	Å	237	39-23-32
Erixon, Anna	5	HD	55	4-6-3
Flodström, Lotten	10	HD	1	0-0-0
Granlund, Stefan	9	Å	12	1-0-0
Hansen, Jan	4,7	HD	23	1-4-6
Jakobsson, Jonna	5	HD	44	2-7-4
Jakobsson, Julia	10	HD	80	2-3-5
Johansson, Emma Ina	5	Å	14	0-0-0
Johansson, Gustav	4,6,8	HD	379	32-46-32
Johansson, Magnus R	7	HD	21	0-2-1
Karlsson, Daniel	8	Å	8	1-0-0
Karlsson, Linus	2	J	1	0-0-0
Landén, Stefan	3,7,8	HD	56	0-0-1
Larsen, Henriette	5	J	97	7-8-7
Larsen, Patrick	8	*		
Larsson, Alicia J	5	HD	6	0-0-1
Laursen, Saga	5,7	AX	205	22-27-20
Linder, Thomas	7,8,10	J	119	10-11-7
Lindvall, Fredrik	2	J	33	0-3-1
Lähdekorpi, Hanna	7	HD	49	3-5-6
Mifsud, Larson	7	J	35	1-0-2
Mifsud, Tyler	1,6	J	369	52-51-45
Mitman, Simon	4	J	114	5-13-16
Nilsson, Markus	5	J	20	0-1-3
Nordström, Per	2	J	239	27-34-27
Nurminen, Iivari	7,10	HD	43	3-6-5
Oscarsson, Jonas M	7,9,10	HD	198	20-15-18
Persson, Fredrik	2	KR	201	16-20-22
Persson, Stefan	2,6,8,9,10	HD	1106	153-132-128
Pettersson, Pontus	9	HD	16	0-1-0
Reldén, Noa	1,7	J	116	12-9-8
Ritzman, Axel	7,8,10	HD	46	7-5-0
Rosleff, Victor	1,2,3,4,6,8,9	HD	935	71-86-113
Rydberg, Jesper	3	AX	227	8-12-26
Selin, Daniel	4,8	HD	22	1-4-2
Sjölander Larsson, Maja	7,8	Å	73	3-5-7
Sköld, Anders	10	HD	5	0-0-0
Svensson, Johan	6,7,9,10	HD	174	9-13-12
Uhrberg, Thomas	2,4,6,8,9	J	300	21-38-19
Untersteiner, Johan	1,2,3,6,8,9	HD	674	145-86-91
Untersteiner, Peter	2,6	HD	336	37-42-32
Waldmüller, Markus	3,6,9,10	J	223	28-31-28
Werder, Stephanie J	5	J	11	0-0-0
Östre, Ole Johan	2,4,6,8,9	F	808	88-68-79

Kvällens Tränare

	Häst i lopp	Bana
Aronsson Hofstedt, Sofia	6,9	AX
Blomberg, Helén	2	Å
Blomdahl, Lise-Lotte	8	HD
Boel, Eva	7	HD
Brodin, Viktor	3	Å
Carré, Jonathan	8	Å
Dyhrberg, Svend	2	HD
Egertoft, Helena	2,4,6	HD
Eklundh, André	5	Å
Eljert, Thomas	5,7	Å
Ericsson, Sofie	8	HD
Eriksson, Christoffer	2,3,4,5,9,10	Å
Fiore, Salvatore	4,8	HD
Flodström, Lotten	10,10	HD
Frick, Amanda	10	HD
Granlund, Stefan	5,9	Å
Gustavsson, Erica	6	HD
Hagström, Kim	8	HD
Henriksen, Per	3,9,10	Å
Henriksson, Per-Emil	6,9	HD
Höynä, Amanda	8	HD
Johansson, Gustav	8	HD
Johansson, Johnny	9	HD
Johansson, Magnus R	2,7	HD
Jonsson, Håkan	6	HD
Järpedal, Lars	6,7,8	Å
Jönsson, Ronny	10	J
Karlsson, Linus	2	J
Korman, Gerry	5	Å
Ladegaard, Magnus	8	*
Larsson, Ann-Christin	10	HD
Larsson, Ilona	8	J
Larsson, Pernilla	7	HD
Lavon, Marita	8,10	HD
Lejon, Johan	4	J
Lindberg, Ida	7	J
Linder, Thomas	7	J
Lindgren, Marcus	2	HD
Lindvall, Fredrik	2	J
Lähdekorpi, Hanna	6,7	HD
Lövgren, Joakim	1,6	J
Malmqvist, Tomas	9,10	HD
Mitman, Simon	4,5	J
Mårtensson, Jonny	6	HD
Nilsson, Bengt A	9	HD
Nilsson, Lars I	8	J
Nordahl, Stefan	5	J
Nordström, Madeleine	7	HD
Nordström, Per	2	J
Pedersen, Kim	5,9	Å
Persson, Fredrik	2,5	KR
Persson, Håkan K	2	HD
Pettersson, Pontus	9	HD
Prevost, Valentin	7	HD
Ring, Linus	1,1	J
Rosenberg, Maria	4	KR
Rydberg, Jesper	3	AX
Stafström, Gitte	1	J
Stenströmer, Ulf	4,8	AX
Svensson, Anders	3,8	HD
Svensson, Claes	5	VG
Svensson, Harpo	5	HD
Södervall, Henrik	7	J
Tarrimaa, Petri	4	HD
Tovek, Linda	10	HD
Uhrberg, Thomas	2,4,6	J
Untersteiner, Johan	1,6,9	HD
Vaide Persson, Anna	5	HD
Vikström, Ulrika	7	HD
Waldén, Anna-Lena	3,7	HD
Waldmüller, Markus	3,6,9,10	J
Åkerblom-Bresch Solbritt	10	J

Konferens på HalmstadTravet

De perfekta lokalerna för mindre möten eller en stor konferens upp till 400 gäster



Läs mer på
halmstadtravet.com

HALMSTAD TRAVET

STÖTTA DIN BANA

SCANNA QR-KODEN

Använd ATG-appen, och låt den se din plats, så stöttar du din lokala bana!

ÅLDERSGRÄNS 18 ÅR.
STODLINJEN.SE

ATG

HALMSTAD TRAVET

2027

JANUARI

14	TORSDAG	Lunch	Första start 12.20	V65®
21	TORSDAG	Lunch	Första start 12.20	V65®

FEBRUARI

1	MÅNDAG		Första start 18.20	V64®
25	TORSDAG	Fransk Lunch	Första start 10.49	V65®

MARS

6	LÖRDAG	V75	Första start 13.30	V75®
18	TORSDAG	Lunch	Första start 12.20	V65®
31	ONSDAG	*Yngve Larsson Memorial*	Första start 18.27	V86®

APRIL

12	MÅNDAG		Första start 18.20	V64®
17	LÖRDAG	Bredd	Första start 11.10	V5®
22	TORSDAG	Lunch	Första start 12.20	V65®
30	FREDAG		Första start 18.20	V64®

MAJ

10	MÅNDAG		Första start 18.30	V5®
16	SÖNDAG	Bredd	Första start 11.10	V5®
26	ONSDAG	*Breeders Crown*	Första start 18.15	V86®
31	MÅNDAG	Lunch	Första start 12.20	V65®

JUNI

7	MÅNDAG		Första start 18.20	V64®
14	MÅNDAG	Lunch	Första start 12.20	V65®
20	SÖNDAG	Bredd	Första start 11.10	V5®
28	MÅNDAG	*Försök StoSprintern*	Första start 18.20	V64®

JULI

8	TORSDAG	V75	*SprinterMästaren StoSprintern*	Första start 17.00	V75®
10	LÖRDAG	V75	*GuldSprintern*	Första start 13.30	V75®
19	MÅNDAG			Första start 18.20	V64®
30	FREDAG	Nattrav		Första start 20.00	V5®

AUGUSTI

23	MÅNDAG		*Sandkvistkvällen*	Första start 18.20	V64®
28	LÖRDAG	Bredd		Första start 11.10	V5®

SEPTEMBER

10	FREDAG	Lunch	Första start 12.20	V65®
17	FREDAG		Första start 18.20	V64®
27	MÅNDAG		Första start 18.20	V64®

OKTOBER

6	ONSDAG	*HallandsMästaren*	Första start 18.27	V86®
18	MÅNDAG		Första start 17.45	V5®
25	MÅNDAG		Första start 18.20	V64®
30	LÖRDAG	Bredd	Första start 11.10	V5®

NOVEMBER

5	FREDAG	*Hästägarkannan*	Första start 18.20	V64®
15	MÅNDAG		Första start 18.20	V64®
24	ONSDAG	*NovemberEliten*	Första start 18.27	V86®

DECEMBER

2	TORSDAG			Första start 18.20	V64®
9	TORSDAG	Lunch		Första start 12.20	V65®
23	TORSDAG	V75	*Uppesittarkväll*	Första start 18.30	V75®

KONTAKTUPPGIFTER HALLANDS TRAVSÄLLSKAP

Adress Hallands Travsällskap,
Nordalavägen 10, 302 59 HALMSTAD
Telefon: 035-10 91 80
Bankgiro: 373-4084
Öppettider: Mån-ons 8-12 och 13-16,
tors-fre 8-12
Banans upplopp: 203 meter

VD	Linda Dorthé Lundberg	linda.dorthe@halmstad.travsport.se
Sportadmin Event	Jeanette Daresjö 035-10 91 82	jeanette.daresjo@halmstad.travsport.se
Partner- & Försäljningschef	Henrik Johansson 0708-64	henrik.johansson@halmstad.travsport.se
Försäljning/ Restaurang	Ola Svensson 035-10 91 84	ola.svensson@halmstad.travsport.se
Marknad- & Kommunikationsansvarig	Rikard Wollin 0791-50 38 69	rikard.wollin@halmstad.travsport.se

Travskola	Ulrika Andersson 035-10 91 86	ulrika.andersson@halmstad.travsport.se
Anläggning:	Max Karlsson 0724-01 00 50	max.karlsson@halmstad.travsport.se

Övriga kontakter

Travfoto	Lars B.Persson 0708-62 02 72
LinSon Terminalteknik AB	www.linson.se 035-22 70 80
Stallbacksrestaurangen	0793-55 61 79
Hästkliniken	035-10 58 44, 035-10 58 41
Halmstads Travshop	0709-41 98 20



www.halmstadtravet.com

STYRELSEN

Emma Kerttu (ordf.)
Joanna Rosenquist
Peter Untersteiner

Adj. ungdomsrepresentant
Cassandra Nidle
Agnes Fagerberg
Valberedningens ordf:
Annika Larelius

FUNKTIONÄRER

Måldomare:
Mats Kvint
Måldomarnämnd:
Boris Bile
Michael Lundquist
Susanne Lindkvist
Pierre Svensson
Bandomare:
Ulla-Britt Andersson
Bandomarnämnd:
Pia Olander
Helena Kvint
Katrin Larsson
Banveterinär:
035-20 20 853

Sjukvårdare:
035-202 08 57

Ekipagekontrollant:
Tommy Dahlqvist
Linn Beide
Pierre Svensson
Linda Malmberg
Huvudstarter:
Mathias Rasmusson
Petter Pålsson
Lars Borup
Speaker: Referent:
Arne Back Alex Persson
Spelansvarig:
Ola Svensson

PROFFSTRÄNARE

Bengtsson Ingrid
0706-54 32 62
Dahlén Magnus
0703-77 54 97
Dyhrberg Svend
0702-59 97 62
Ebbinge Rick
+31 62 700 31 23
Egertoft Helena
0708-18 86 39
Henriksson Per-Emil
0730-73 73 00
Johansson Gustav
0725-21 56 10
Jonasson Camilla
0702-43 25 27
Lindgren Marcus
0708-73 33 37
Lubrano Giuseppe
0762-94 57 96
Malmqvist Tomas
0708-15 36 87
Nurminen Anssi
+358 40 049 58 01
Nygren Patrik
0703-47 03 07
Persson Håkan K
0706-26 98 11
Persson Stefan
0733-22 40 96
Riordan Jerry
0729-62 18 92
Robertsson Dick
0708-35 63 62
Sjöberg Peter H
0733-19 57 95
Svensson Johan
0733-23 51 80
Tarrimaa Petri
0707-504728
Tovek Linda
0703-940440
Untersteiner Johan
0709-10 58 06
Untersteiner Peter
0709-10 58 07

TÄVLINGSBANANS ÖPPETTIDER

Banans öppethållande

Måndag	7.00-13.00	Fredag	7.00-14.00
Tisdag	7.00-13.00	Lördag	7.00-13.00
Onsdag	7.00-21.00	Söndag	stängd
Torsdag	7.00-13.00		

TÄVLINGSRUTINER

ALKOTEST
på **Inskrivningen. ALLA LOPP.**
Inskrivningen: **035-20 20 844**

BESTRAFFNINGAR
Meddelas via resultatlistor som finns på inskrivningen.

BOXLISTOR
Delas ut vid stallinfarten samt finns uppsatt vid inskrivningen. Skyltar och vakter hänvisar parkeringsplatser för transporter m.m

DEFILERING
Samling i defileringsvolten belägen utanför banan ca 700 m kvar.
Defilering kan ske med eller utan checkrem, men provstart måste göras direkt efter avslutad defilering vid 200 meters pålen. Utrop via högtalare på stallbacken:
5 och 3 minuter till defilering.
Ekipagekontrollant:
035-20 20 852

DISKVALIFIKATION
Via högtalare som bryter löpningsreferent. Hästens nummer på oddsindikatorn ersätts med tre små streck. Dessutom anges också diskning på ljuspanel på båda sidorna av bandomartornet.

FÖRHÖRSRUM
Finns vid inskrivningen.
Måldomarnämnd:
035-202 08 59

GÄSTBOXAR
Anvisad gästbox skall användas. Gästboxar är tillgängliga från kl. 15.00 vid kvällstrav, vid dagtrav kl 09.30 (eller se program).
Gästbox är plomberad vid ankomst Vid bruten plombering, kontakta inskrivningen.
Häst som ej skall starta får EJ insättas i gaststall.

HOVSLAGARE
Jourhavande hovslagare finns **EJ** på tävlingsdagar.

IDENTIFIERING
Identifiering sker vid provtagningsstallet. Häst skall uppvisas för hand,utan täcke och bandage. Lista över aktuella hästar finns uppsatt vid inskrivningen.

MATERIALFEL
Åtgärdas i svarta boxen vid banan ca 700 kvar
Materialfel ca 5 min, längre tid kan medföra strykning.

NUMMERBRICKOR
Avhämtas i inskrivningen.

PRISCEREMONIER
I vinnarcirkeln på publiksidan strax före mål. Kusken kliver av och går in i vinnarcirkeln. Hästen kvar på banan.

PROVSTARTER
Omedelbart efter avslutad defilering (mellan 2140 och 2200 m) vänder ekipaget upp för enskild provstart.

PROVTAGNINGSSTALL
På baksidan av inskrivningen, uppskyltad. Utöver de obligatoriska proven sker det slumpvis och provtagningsassistent möter upp vid utgången från banan.

SKOINFORMATION
Skotvång från den 1/12 tom 28/2.
Ring **035-20 20 844** om du är sen.

VETERINÄR
Finns i byggnaden vid defileringsvolten ca 700 m före mål.
Banveterinär: 035-20 20 853 .

VID OLYCKSFALL
Sjuksköterska och förbandsmaterial finns vid inskrivningen.
Defibrillator (hjärtstartare) finns i lotteriet i publikhallen, Sekretariatet, restauangen och på inskrivningen på stallbacken.

VÄRMNING
Banan öppnas för värmning två timmar före första start. Samtliga hästar **BÖR** visas på banan (minst ett varv) och vara försedda med vojlock. Icke startande hästar skall vara försedda med EJ-vojlock.
Värmning tillåten hela tävlingsdagen i rätvarv samt i bakvarv **efter** segerdefilering.
OBS ! Hjälm skall bäras vid all körning inom travbanans område.

STARTBIL MED RAK VINGE
Vi använder startbil med rak vinge i samtliga lopp med autostart.

WIFI
Anslut till **BanGuest**
Lösenord **Zoogin12**

BANLJUDET
Går att höra på frekvensen 107,8.

BILPROVSTART
En timme före första start.

Betala enklare med swish
Hallands Travsällskaps swish nr är:
123 343 04 77

SPELAR DU FÖR MYCKET?
RING STÖDLINJEN
020 - 81 91 00

Hos ATG gäller 18-årsgräns för att spela
ÖVER 18
ATG
Du behöver alltid visa legitimation när du spelar hos oss.

För den kompletta banvården – Kontakta Fyllinge Smide


Tremomentsharven


Trepunktsharven

NYHET!
Travbanehyveln TRAVEX
Fyllinge SMIDE AB HALMSTAD
fyllingesmide.com +46(0)705544031

Fyllinge SMIDES VERKSTAD
Vi säljer HARVAR, HYVLAR och RINGSLADDAR i önskad bredd.
070-55 44 031 Camilla • www.fyllingesmide.com

Vi på Ludvig & Co har fattat galoppen, vi har lång erfarenhet, verktygen och kunskapen för att få ditt företag att växa! Välkommen att kontakta oss!

ludvig.se/angelholm 0431-41 81 00
ludvig.se/halmstad 035-18 29 20
ludvig.se/bastad 0431-765 20



LUDVIG & CO
Småföretagarnas kompletta redovisnings- och rådgivningspartner

HALMSTAD TRAVET

Tandemkörning - prova på



Priset är 1.000 kr - och vi lovar att du får en häftig och annorlunda upplevelse om du aldrig tidigare suttit bakom en häst.
I priset ingår även ett foto som du erhåller via mail

Köp din tandemkörning på halmstadtravet.com - köp biljett - presentshop eller välj dag direkt

Vid frågor kontakta **Ulrika Andersson**
på 035 - 10 91 86 eller via mail
ulrika.andersson@halmstad.travsport.se

BANVETERINÄRENS UPPDRAG VID TÄVLING

Jordbruksverket

På varje trav- och galopptävling finns en eller två banveterinärer närvarande. Banveterinärerna är myndighetspersoner och representerar Jordbruksverket.
Deras uppdrag är att övervaka djurvälfärden och de kan till följd av det till exempel förbjuda en häst från att delta i dagens tävling. Banveterinären ska också ta hand om akut skadade djur som inte kan invänta annan veterinär.
Skulle en häst skadas och det inte är akut kan du kontakta din egen veterinär eller kontakta inskrivningen för kontaktuppgifter till närmaste jourveterinärklinik.

UPH ACADEMY

Rehabcenter, träning och seminstation



UPH Academy är ett toppmodernt rehabiliteringscenter med vattenband, saltvattenspa, gåband och vibrationsgolv.

I kombination med detta så erbjuds veterinärvård samt behandling med stötvåg, shockwave, laser och electroterapi samt massage och mobilisering.

Vi erbjuder även en unik hästarena för alla discipliner, där vi kan träna travhäst på 800m rakbana kombinerat med fantastiska naturslingor samt träning och rehabilitering för dressyr, hoppning och islandshästgrenar. Komplett seminstation.

Besök **www.uph.nu**, maila oss på **info@uph.nu** eller ring oss på **070-3940440** om du vill veta mer.

ÖVER 18 ATG

SPELAR DU FÖR MYCKET? RING STÖDLINJEN 020 - 81 91 00

Tryckt på: HalmstadTravet
Ansvarig utgivare: Martin Sturesson
Programredaktör: Jeanette Daresjö