

# Halmstad Travet

MÅNDAG 20 NOVEMBER  
Första start kl 18.20

KVÄLLSTRAV

Pris 30 kr (inkl. moms) Nr 32 2023

*Tjejkväll i restaurangen*



SVENSK TRAVSPORT  
ETABLERAT 1925

banprogram

**VE**  
VARBERG ENERGI

 LinSon



[www.halmstadtravet.com](http://www.halmstadtravet.com)

**ATG**

ERBJUDER SPEL

# ULLERGÅRD'S

SVENSKSYDDA KVALITETSTÄCKEN  
MED MYCKET BRA PASSFORM

Peter Nilsson, 070-606 31 35

Tel 0418-171 40 • Fax 0418-172 99 • Landskrona

[www.nipie.se](http://www.nipie.se)



Vi har specialistkompetens i hästens,  
hundens och kattens sjukdomar  
och erbjuder veterinärvård av  
högsta kvalitet på olika orter.



[hallandsdjursjukhus.se](http://hallandsdjursjukhus.se) • 0346-488 80



HalmstadTravet är en kontantfri bana,  
betalning sker med swish eller kort.



## Välkomna till

# tjejkväll

### Kvällens Hålltider

10 spännande travlopp med första start kl. 18.20



Efter lopp ...

1. Halmstad City - Info om spel i mobilen
2. Skechers / Halmstad Travskola
3. Mirage
4. Modevisning Copenhagen Luxe
5. Mias Inspiration - Tönnersjö Trädgård
6. Depend / Bjäre Chips - Kahoot med priser från oss
7. Modevisning Copenhagen Luxe
8. Smarteyes

Kvällens tjejbuffé inkl kaffe, 1 glas bubbel alt alkoholfritt

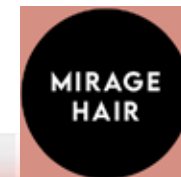

SALONG  
BOHUS  
GATAN  
no. 4

**SKECHERS**



**smarteyes**



Utlottning av cityhäftet och presenter från våra sponsorer under kvällen

## Hoppas Ni får en jättetrevlig kväll!

# KAHOOT TÄVLING

Tävla i din mobiltelefon antingen via appen eller din webbläsare.  
Vi guidar dig genom tävlingen från scenen i restaurangen.

## Gör så här:

1. Öppna Kahoot-appen om du har den, annars skriv in kahoot.it i din webbläsare.
2. Skriv in den unika PIN-koden som visas på HalmstadTravets bildskärmar så du hamnar rätt.
3. Ange ett lämpligt smeknamn som du själv väljer.
4. Var beredd att välja alternativ när man startar Quizen.
5. Vinner gör den som har flest rätt och svarat snabbast, en topplista presenteras efter varje fråga.

# KAHOOT.IT

## Halmstad B-Tränarförening informerar

Missa inte att via vår hemsida anmäla till höstens provlopp,

**Vi kör 18/11 och 9/12**

Loppen är öppna för alla medlemmar i B-tränarföreningen

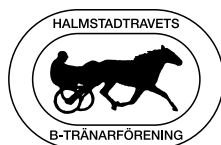

Serveringen i B-tränarboden är då öppen  
Anmälningsavgift 50 kr betalas via Swish vid genomgång

Stöd oss gärna genom att bli medlem. Aktiva 200:-/år - Stödande 100:-/år Bg 881-1655  
Se mer info på [www.halmstadbtr.se](http://www.halmstadbtr.se). Följ oss på Facebook: Halmstad B-tränarförening

*Välkommen till oss !*

Körsven	ant.startar	1	2	3	Pengar
Johan Untersteiner (Hd)	161	46	21	20	3.156.300:-
Stefan Persson (Hd)	175	27	14	19	2.161.000:-
Gustav Johansson (Hd)	145	14	18	18	1.575.300:-
Adrian Kolgjini (J)	67	12	7	6	842.050:-
Håkan B Johansson (Hd)	57	7	2	4	280.800:-
Conrad Lugauer (J)	24	7	2	1	314.900:-
Thomas Uhrberg (J)	90	6	13	17	960.900:-
Victor Rostleff (Hd)	105	6	9	9	870.700:-
Rick Ebbinge (Hd)	44	6	8	4	486.200:-
Ken Ecce (AU)	57	6	6	6	570.900:-

Tränare	ant.startar	1	2	3	Pengar
Johan Untersteiner (Hd)	204	51	32	26	3.889.150:-
Jerry Riordan (Hd)	130	12	17	10	1.815.000:-
Adrian Kolgjini (J)	64	10	5	7	798.150:-
Conrad Lugauer (J)	43	9	9	2	647.300:-
Håkan K Persson (Hd)	37	9	2	0	498.700:-

# FORFANTONE AM

Muscle Hill - Tamla Celeber e. Cantab Hall · 09,7ak, 10,8am · 4.424.525 kr · 50 st: 8-9-8  
Manke 162 cm, kors 161 cm, längd 162 cm. Högt skattat avelsvärde.

## WIFI Anslut till Banguest med lösenordet Zoogin12

SPELFORMER FRÅN  
**ATG**

### Banprogrammet tippar

<b>V64<sup>®</sup> förslag</b>	<b>Avd-4:</b> 3 Luca Barosso	<b>DD<sup>®</sup> förslag</b>
<b>Avd-1:</b> 1,2,10,12	<b>Avd-5:</b> 4 Mercury Boko	<b>DD-1:</b> 4
<b>Avd-2:</b> 1,4,5,9	<b>Avd-6:</b> 1,2,7,8	<b>DD-2:</b> 1,2,7,8
<b>Avd-3:</b> 1,2,6,8	<b>Rader 256 Kostnad 256 kr</b>	<b>Kombinationer 4 st</b>

## Kvällens hålltider

17.00 Entrén öppnar  
17.20 Provstarter med startbil  
17.40 Kvallopp  
Omslagsbild: Tjejkväll.

18.20 Start lopp 1  
21.40 Slut ca

# Julbord på HalmstadTravet

Måndag  
27/11 & 4/12  
V64 / V5  
Start kl. 18.00



**Julbord**  
Stallmästaren dukar upp sitt klassiska julbord i restaurangen.

Julbord inkl. entré & program  
**Pris 545 kr/pers**

Ett klassiskt julbord med sill, lax, kallskuret, småvarmt, dessert- & godisbord

KÖP DINA BILJETTER PÅ HALMSTADTRAVET.COM



## KVALLOPP

**KVALTIDER VARMBLOD** 1.28,0 - 2-åriga || 1.25,0 - 3-åriga || 1.23,0 - 4-åriga & äldre || 1.23,0 - montékval  
**KVALTIDER KALLBLOD** 1.55,0 - 2-åriga || 1.50,0 - 3-åriga || 1.42,0 - 4-åriga & äldre || 1.45,0 - montékval  
**PREMIETIDER VARMBLOD** 2-åriga 1.28,0-1.35,0 **PREMIETIDER KALLBLOD** 2-åriga 1.55,0-2.10,0

START 17.40 LJUSBLÅ INGET SPEL I DETTA LOPP

<b>NORMANS CHOCOLATE</b> 2140:1 3.br.v.e Executive Caviar - Geisha Boko e Zola Boko Uppf: Norman Camilla, Trollhättan Äg: Degeberga Mätteknik AB, Gärds Köpinge Svart, ljusblå sidor; svart Stefan Persson (Dan Jeppsson)	2140:1 23: 0 0-0-0	<b>ARCTIC DOMINANT</b> 2140:5 3.mbr.v.e Andover Hall - Cyril Lane e Muscle Hill Uppf: Star-Racing Oy (Korpi Pekka), Finland Äg: Untersteiner Racing AB & JSM Holding AB Svart, gul axelskärp; svart Peter Arqvist (Johan Untersteiner)	2140:5 23: 0 0-0-0	<b>LUCY LUU</b> 2160:3 2.mfux.s.e Executive Caviar - 23: 0 0-0-0 Julia Stingson e Progress Value Uppf: Olsson Jarl, Glimåkra Äg: Olsson Jarl, Glimåkra Röd/vit, långsteld; vit Robert Andersson (Jarl Olsson)
<b>HARPOS NEW YORKER</b> 2140:2 3.svbr.v.e Broadway Hall - Harpos Lafayette e Kiss Francais Uppf: Svensson Harpo & Carina Äg: Holst Invest Linhamm AB & Svensson H Svart, vita hängsl, blått lo falt; blå Moa Bolinder (Preben Sövik)	2140:2 23: 0 0-0-0	<b>DONKAMUNKA</b> 2140:6 4.br.v.e Solvato - Refrigerator e Trophy Catch Uppf: Thulin Ronny, Munka-Ljungby Äg: Thulin Ronny, Munka-Ljungby Grön, gul romb; vit Ronny Thulin	2140:6 23: 0 0-0-0	<b>KALI SLAVE GOLDEN</b> 2160:4 2.br.s.e Maharajah - 23: 0 0-0-0 Schivone D.K. e Daguet Rapide Uppf: Golden Futurity Racing AB (Paal W) Äg: Wilhelm Paal AB & Steinbrecher Michael Svart, röda revärer; svart Wilhelm Paal
<b>KUICK STAR QUICK* (DE)</b> 2140:3 3.br.s.e Traders - Graine de Quik e Redeo Josselyn Uppf: S.A.R.L. Ecurie Quick Star, Frankrike Äg: S.A.R.L. Ecurie Quick Star, Frankrike Ljusbrun, ljblå stjärnor och ärm; ljblå Victor Rosieff (Christian Fiore)	2140:3 23: 0 0-0-0	<b>FAIR DREAM BI (IT)</b> 2160:1 2.br.s.e Oasis Bi - Fidji Bi e Lemon Dra Uppf: Az. Agr. Biasuzzi, Italien Äg: Stall Fair - Easy Mörkblå, vita romber; mörkblå Jim Oscarsson	2160:1 23: 0 0-0-0	<b>NADJA HARD</b> 2160:5 2.mbr.s.e Hard Livin - 23: 0 0-0-0 Sing it Diablo e Flirtin Man Uppf: Lindell Kaj, Kristianstad Äg: Lindell Kaj, Kristianstad Mblå, gul axelskärp och ärmbinde; gul Fredrik Lindvall (Kaj Lindell)
<b>STENS CULLINAN</b> 2140:4 3.mbr.v.e Googoo Gaaga - Exclusive Rivner e Muscle Hill Uppf: Stens Trot AB, Nacka Strand Äg: Stens Trot AB, Nacka Strand Grön, svart stjärna i vit rundel; svart Sören Boel (Johan Untersteiner)	2140:4 23: 0 0-0-0	<b>FORMAT KRONOS</b> 2160:2 2.ljbr.h.e Face Time Bourbon - Rhythm Kronos e Viking Kronos Uppf: Winged Lion Breeding AB, m ft Äg: Binary Stables AB, Landskrona Svart, vit/röda axelskaffar; svart Johan Untersteiner	2160:2 23: 0 0-0-0	<b>KOINON MADNESS</b> 2160:6 2.br.s.e Googoo Gaaga - 23: 0 0-0-0 Amphibian Madness e Micro Mesh Uppf: Karlstedt Tommy, Fotskärl Äg: Stall Biogasstallet Svart, vitt bröstband och röd ärm; röd Gustav Johansson (Håkan B Johansson)

**Du kan se kval- och premiellopp på vår hemsida**  
[www.halmstadtravet.com](http://www.halmstadtravet.com)  
Presenteras i samarbete med



[www.stallcafe.se](http://www.stallcafe.se)

Travbanevägen 2, Halmstad  
Tel: 073-404 75 75

**Stallcafé har öppet kl 9.00-15.00**

**Lunch serveras kl 11.30-14.00**

**Restaurang:**

**(Sallad, dagens soppa, smör & bröd, måltidsdryck, kaffe & kaka) = 110 kr**

**Pensionärlunch mellan kl. 13-14 = 90 kr**

**Take away:**

**(Dagens, sallad samt smör & bröd) = 90 kr**

**Travkvällar serveras även varm mat kl 16.00-20.00**

**Varmt välkomna!**

LOPP	<b>Travskolan - Tvååringslopp Ston</b>				
<b>1</b>	<b>HALMSTAD</b>	<b>1640 M VOLTSTART</b>	<b>START 18.20</b>		
2-åriga ston högst 30.000 kr. Körsvenskrav kat. 2. Körsvenner födda 051120 eller tidigare. 1640 m. Voltstart. Pris: 30.000-15.000-10.000-6.800-5.900-5.000-3.000-3.000 kr (8 prisplaceringar). Lägst 1.500 kr till alla tävlande. Prispengar max total: 84.700 kr. Hederspris till segrande hästs ägare o körsven.					
RESULTAT	1	2	3	SEGERTID	
TEMPO	500m	1000m	1500m	2000m	Sista 500m

<b>DEALER FACE</b>	<b>1640:1 17,1<sup>K</sup></b>	<b>Total: 2 0-0-0</b>	<b>8.300</b>
<b>1</b> 2.mbr.s.e Djali Boko - Pay for this Face e Muscle Hill Uppf: Kolgjini Lutfi & Svensson Anna Äg: Lutfi Kolgjini AB, Veberöd Vit, svart/vinröd vinkel; svart Dante Kolgjini (Adrian Kolgjini)	23: 2 0-0-0 17,1 8.300 Larson Mifsud J 11/7-k 8/2140 k 22,9 -- gdk - Adrian Kolgjini A 19/10-1 2/1640 d 3g cc 10,48 30' Adrian Kolgjini J 31/10-2 1/1640 4 17,1 cc 6,11 30'	22: 0 0-0-0	

<b>TAMBURINE TILE</b>	<b>1640:2 16,6<sup>K</sup></b>	<b>Total: 1 0-0-1</b>	<b>10.000</b>
<b>2</b> 2.br.s.e Muscle Hill - Moonbeam Hanover e Cantab Hall Uppf: Vestmarka AB, Vinninga Äg: YTAAB AB, Ystad Mblå, röda sidor och vit/röda sömmar; mb Joakim Lövgren	23: 1 0-0-1 16,6 10.000 Joakim Lövgren J 10/10-k 3/2160 k 18,8 -- gdk - Joakim Lövgren J 31/10-2 5/1640 3 16,6 cc 7,47 30'	22: 0 0-0-0	

<b>FUTURA LAKSMY* (IT)</b>	<b>1640:3 19,2<sup>M</sup></b>	<b>20,9<sup>K</sup></b>	<b>Total: 2 0-1-0</b>	<b>20.000</b>
<b>3</b> 2.mbr.s.e Maharajah - Mythical Kronos e Yankee Glide Uppf: Laksmi SRL, Italien Äg: E.V.A.M.Racing Trotter SRLS, Italien Svart, ljusblå sidor; svart Stefan Persson (Magnus Dahlén)	23: 2 0-1-0 19,2 20.000 Andrea Guzzinati Tu 30/6-k 1600 k 20,5a -- gdk - Stefan Persson A 24/8-1 3/1640 6 20,9g cc 23,29 30' Ole Johan Östre Ax 29/9-2 10/2140 2 19,2 cc 27,94 30'	22: 0 0-0-0		

<b>FENICE DEGLI DEI (IT)</b>	<b>1640:4 16,7<sup>K</sup></b>	<b>Total: 3 0-1-1</b>	<b>29.300</b>
<b>4</b> 2.br.s.e International Moni - Onda Degli Dei e Windsong's Legacy Uppf: Soc. Agr. Degli Dei SRL, Italien Äg: Bruni Racing Team AB, Bjärred Ljusblå, gul lodrätt fält och ärm; gul Wilma Karlsson (Jerry Riordan)	23: 3 0-1-1 16,7 29.300 Victor Rosleff Hd 12/9-k 8/2140 k 20,7 -- gdk - Victor Rosleff J 26/9-2 5/1640 4 16,7 cc 20,06 30' Carl Johan Jepson Ax 17/10-1 3/2140 3 18,7 cc 12,11 30' Rikard N Skoglund Mp 30/10-2 6/1640n 2 17,3 cc 2,07 25'	22: 0 0-0-0	

<b>GAZELLE D'NOIR</b>	<b>1640:5 19,9<sup>M</sup></b>	<b>Total: 3 0-0-1</b>	<b>16.500</b>
<b>5</b> 2.svbr.s.e Orlando Vici - Smashing Beauty e From Above Uppf: Sjöberg Jessika & Jenny Äg: Easy KB, Uppsala Grå, vinröd/vita hängslen; grå Jesper Rydberg	23: 3 0-0-1 19,9 16.500 Jesper Rydberg Ax 9/9-k 1/2140 k 21,3 -- gdk - Jesper Rydberg Ax 29/9-2 5/2140 6 19,9 cc 23,10 30' Linda Sedström Ax 17/10-1 6/2140 d ug cc 36,25 30' Jesper Rydberg Ax 31/10-1 1/2140n 3 21,5g cc 6,57 30'	22: 0 0-0-0	

<b>LET'S PACE</b>	<b>1640:6</b>	<b>Total: 0 0-0-0</b>	
<b>6</b> 2.svbr.s.e Orlando Vici - Islay Broline e Pine Chip Uppf: Pace Trotting AB, Halmstad Äg: Stall MARLIN - Asap Mörkgrön/orange, diagonalt delad; ora Patrik Nygren (Marcus Lindgren)	23: 0 0-0-0 Jan Hansen Hd 4/9-k 2/2140 k 24,0 -- gdk -	22: 0 0-0-0	

<b>NATHALIE WOOD</b>	<b>1640:7 18,3<sup>K</sup></b>	<b>Total: 1 0-0-0</b>	<b>6.800</b>
<b>7</b> 2.mbr.s.e Fabulous Wood - Longisland Iceeta e S.J.'s Photo Uppf: Easy KB, Uppsala Äg: Easy KB, Uppsala Svart, rött axelparti och 2-delad ärm; röd Gustav Johansson (Tomas Malmqvist)	23: 1 0-0-0 18,3 6.800 Carlos Söderström J 5/8-k 8/2140 k 20,3 -- gdk - Ken Ecce A 19/10-1 6/1640 4 18,3g cc 5,07 30'	22: 0 0-0-0	

<b>LEA QUICK LEKA</b>	<b>1640:8</b>	<b>Total: 0 0-0-0</b>	
<b>8</b> 2.fux.s.e Up and Quick - Lea Zaz e Maharajah Uppf: AB Läraleka, Nyköping Äg: AB Läraleka, Nyköping Mblå, vitt bröstband och röda fält; mblå Victor Rosleff (Jerry Riordan)	23: 0 0-0-0 Kevin Gondet E 5/9-k 1/2140 k 22,3 -- gdk -	22: 0 0-0-0	

CHANSVÄRDERING 2,9,4,1

<b>MYSPIRIT</b>	<b>1640:9 16,4<sup>K</sup></b>	<b>Total: 1 0-1-0</b>	<b>15.000</b>
<b>9</b> 2.br.s.e Maharajah - Kitspirit e Credit Winner Uppf: Eriksson Ulla & Håkan, Stall Växus AB Äg: Travtränare Håkan Eriksson AB, m fl Vit, sv/guld hängslen, ärm; vit Per Nordström	23: 1 0-1-0 16,4 15.000 Per Nordström J 4/10-k 1/2160 k 19,9g -- gdk - Per Nordström J 31/10-2 6/1640 2 16,4 cc 6,01 30'	22: 0 0-0-0	

SPELA I ATG® APPEN **ATG** TRIO TVILLING KOMB V&P bankod // 18  
ÅLDERSGRÄNS 18 ÅR. STÖDLINJEN.SE













LOPP	<b>Depend - Treåringslopp</b>				EXTRA BILPROVSTART 3,30 MIN INNAN START			
<b>6</b>	HALMSTAD	2140 M AUTOSTART	START 20.14					
3-åriga 5.001 - 75.000 kr. Körsvenskrav kat. 2. Körsvenner födda 051120 eller tidigare. 2140 m. Autostart. 12 startande. <b>Pris:</b> 40.000-20.000-15.000-10.500-7.000-5.500-5.000-5.000 kr (8 prisplaceringar). Lägst 1.500 kr till alla tävlande. Prispengar max total: 114.000 kr. Hederspris till segrande hästs ägare o körsvener.								
RESULTAT	1	2	3	SEGERTID				
TEMPO	500m	1000m	1500m	2000m	Sista 500m			

**BOUQUET BRODDE** 2140:1 **15,0<sup>AM</sup>** **22,1<sup>M</sup>** **Total: 5 1-0-1** **58.500**

<b>1</b>	3,mbr.h.e Djali Boko - Bailey Sweet Grim e Quite Easy U.S. Uppf: Brodda Stuteri AB & Remont' AB Äg: Stall Bobo - Asap <b>Mblå</b> , vitt bröstband och röda fält; mblå <b>Victor Rosleff</b> (Mimmi Elfrstrand)	23: 5 1-0-1 15,0a 58.500 Örjan Kihlström Ax 21/7-1 4/2140 0 22,1g cc 19,38 50' Björn Goop Äm 13/8-1 4/2080 1 15,7a cc 4,25 20' Björn Goop Äx 4/9-6 9/2140 d uag cc 1,99 25' Victor Rosleff Ä 25/10-7 3/2140 3 15,0a cc 9,06 125' Victor Rosleff Ä 9/11-5 2/2140 0 18,9ag cc 5,32 40'	22: 0 0-0-0	22: 0 0-0-0				
----------	--	---	-------------	-------------	--	--	--	--

**PEAK OF GLORY** 2140:2 **\*15,6<sup>M</sup>** **Total: 3 2-0-0** **68.000**

<b>2</b>	3,mbr.s.e Muscle Mass - Triple Crown e Gros Grain Uppf: Frinta Elke & Larsson Daniel Äg: Frinta Elke & Firma D L Media <b>*Mblå</b> , vit vinkel, vita ärmar; mblå <b>Per Nordström</b> (Elke Frinta)	23: 3 2-0-0 68.000 Per Nordström J 20/6-k 10/2140 k 19,4 -- gdk - Thomas Uhrberg J 26/9-8 7/2140 1 17,4 cc 4,29 30' Thomas Uhrberg J 18/10-3 3/2160 1 15,6 cc 4,03 30' Thomas Uhrberg J 8/11-8 1/2140 5 19,8g cc 2,20 50'	22: 0 0-0-0				
----------	--	---	-------------	--	--	--	--

**EVITA A.F.** 2140:3 **16,5<sup>AM</sup>** **17,1<sup>M</sup>** **Total: 6 0-0-2** **53.000**

<b>3</b>	3,mbr.s.e Rökkakudo - Global Surprise e Andover Hall Uppf: Stall Anna Forssell AB, Skara Äg: Rydberg Jesper, Axvall <b>Grå</b> , vinnröd/vita hängslen; grå <b>Jesper Rydberg</b>	23: 6 0-0-2 16,5a 53.000 Jesper Rydberg Ö 6/4-2 3/2140 5 17,8 cc 11,82 40' Jesper Rydberg Ax 20/5-7 2/2140 0 17,1 cc 58,70 25' Jesper Rydberg Ä 27/9-3 3/2140 3 16,5a cc 71,68 50' Jesper Rydberg Mp 9/10-3 3/2140 0 19,9g cc 20,01 40' Jesper Rydberg Ax 31/10-3 1/2140n 4 17,5a cc 48,47 40'	22: 0 0-0-0				
----------	--	---	-------------	--	--	--	--

**MISTER TWISTER** 2140:4 **13,7<sup>AK</sup>** **15,6<sup>M</sup>** **Total: 10 0-0-1** **54.400**

<b>4</b>	3,jbr.v.e Twister Bi - Rose Spirit e Sacred Spirit Uppf: Parkkøken i Göteborg AB, Billdal Äg: Parkkøken i Göteborg AB, Billdal <b>Blå</b> , vit stjärna och ärmbindlar; blå <b>Wilma Karlsson</b> (Jerry Riordan)	23: 8 0-0-1 13,7a 43.000 Carl Johan Jepson J 11/7-9 2/2140 d 8ag g 29,18 30' Victor Rosleff J 1/8-6 1/2140 d 11g g 56,70 50' Wilma Karlsson Ä 30/8-2 8/1640 8 13,7a g 84,34 50' Wilma Karlsson Hd 18/9-6 5/2640 0 16,8a g 92,08 40' Gustav Johansson Hd 2/10-2 5/1640 3 14,3a g 16,18 40'	22: 2 0-0-0 11.400				
----------	--	--	--------------------	--	--	--	--

**CASPER FOR CASH** 2140:5 **16,9<sup>AM</sup>** **16,3<sup>M</sup>** **Total: 6 0-2-2** **65.000**

<b>5</b>	3,br.h.e Broadway Hall - Baby's Baby e Cantab Hall Uppf: Global Farm AB, Nacka Strand Äg: Stall Cash Is King - Easy <b>Svart</b> , vit/röda axelklaffar; svart <b>Johan Untersteiner</b>	23: 6 0-2-2 16,9a 65.000 Johan Untersteiner Ä 17/8-2 11/2140 3 16,7 g 3,17 30' Johan Untersteiner Ä 30/8-10 4/2140 2 16,9 g 2,89 30' Johan Untersteiner Hd 18/9-2 4/2140 2 16,3 g 2,00 25' Johan Untersteiner Mp 9/10-3 12/2140 5 18,1 g 4,80 40' Johan Untersteiner Hd 30/10-2 11/2140 3 16,9ag g 11,32 40'	22: 0 0-0-0				
----------	---	---	-------------	--	--	--	--

**CIAO BRODDE** 2140:6 **\*14,3<sup>AK</sup>** **20,3<sup>M</sup>** **15,1<sup>AM</sup>** **Total: 11 1-1-1** **52.000**

<b>6</b>	3,br.v.e Ready Express - Calypto Sund e Enjoy Lavec Uppf: Brodda Stuteri AB, Skurup Äg: Långemåla Energileveranser AB, Ruda <b>Mblå</b> , röda sidor och vit/röda sömmar; mb <b>Joakim Lövgren</b>	23: 11 1-1-1 14,3a 52.000 Bernardo Grasso J 13/9-11 3/2140 d 10g cc 8,09 30' Bernardo Grasso J 4/10-3 5/2140 0 16,7ag cc 6,89 30' Joakim Lövgren Hd 12/10-5 4/2140 4 16,8ag cc 3,22 25' Joakim Lövgren Kr 27/10-2 3/2140 0 uag cc 2,86 25' Joakim Lövgren J 8/11-3 1/2140 2 15,1a cc 10,48 30'	22: 0 0-0-0				
----------	---	---	-------------	--	--	--	--

**AMINA WOOD** 2140:7 **15,7<sup>M</sup>** **Total: 7 1-1-0** **70.500**

<b>7</b>	3,svbr.s.e Villiam - Promise Me e Broadway Hall Uppf: Långemåla Energileveranser AB, Ruda Äg: Långemåla Energileveranser AB, Ruda <b>Svart</b> , ljusblå sidor; svart <b>Stefan Persson</b> (Fredrik Persson)	23: 7 1-1-0 70.500 Fredrik Persson Kr 11/8-4 5/2140 6 16,4 cc 16,44 25' Thomas Uhrberg Ä 24/8-3 8/2140 6 15,7 cc 48,15 50' Håkan B Johansson Hd 12/9-6 2/2140 0 17,5 cc 16,15 40' Ulf Ohlsson Vi 25/9-7 2/2120 1 16,7 g 2,59 40' Ulf Ohlsson Vi 5/10-7 4/2140 d 4g g 2,55 40'	22: 0 0-0-0				
----------	--	--	-------------	--	--	--	--

**RUN RUN LILLEMANN** 2140:8 **15,1<sup>AK</sup>** **17,1<sup>M</sup>** **15,6<sup>AM</sup>** **Total: 9 2-0-0** **68.500**

<b>8</b>	3,jbr.v.e Djali Boko - Tiberina e Cocktail Jet Uppf: Fiding AB, Värnamo Äg: Fiding AB & Meandmyfriends AB <b>Mörkblå</b> , vita romber; mörkblå <b>Jim Oscarsson</b>	23: 9 2-0-0 15,1a 68.500 Jim Oscarsson Vi 24/8-2 4/2120 1 17,0a cc 1,62 10' Kevin Oscarsson Kr 8/9-3 9/2140 d uag cc 25,53 25' Jim Oscarsson Vi 25/9-5 1/2120 1 16,0a cc 6,10 25' Jim Oscarsson J 18/10-4 6/2140 6 15,6a cc 16,14 30' Jim Oscarsson Kr 3/11-6 2/1640 4 15,1a cc 4,17 25'	22: 0 0-0-0				
----------	---	---	-------------	--	--	--	--

CHANSVÄRDERING 2,1,6,8

**CRAZY HORSE FACE** 2140:9 **16,0<sup>AM</sup>** **18,2<sup>M</sup>** **Total: 9 1-1-0** **44.500**

<b>9</b>	3,br.v.e Djali Boko - Mooncake Wine e Going Kronos Uppf: Kolgjini Lutfi & Svensson Anna Äg: Roger Malmqvist Trav AB, m fl <b>Vit</b> , grått axelparti; vit <b>Ola Samuelsson</b> (Roger Malmqvist)	23: 8 1-1-0 16,0a 40.000 Roger Malmqvist J 26/9-4 3/2140 6 19,4g g 36,70 50' Thomas Uhrberg J 4/10-1 3/2140 d 7g cc 23,01 30' Ola Samuelsson Kr 13/10-8 8/1640n 1 16,8a cc 8,10 10' Ola Samuelsson Hd 30/10-2 6/2140 7 17,2a cc 51,83 40' Preben Sövik Hd 10/11-3 2/2140 2 17,1a cc 35,36 30'	22: 1 0-0-0 4.500				
----------	--	--	-------------------	--	--	--	--

**KING ZORRO** 2140:10 **17,8<sup>AM</sup>** **15,5<sup>M</sup>** **Total: 6 0-0-2** **42.000**

<b>10</b>	3,sv.v.e Nuncio - Jummie Broline e Pine Chip Uppf: Ryka Invest AB, Eskilstuna Äg: Easy KB, Uppsala <b>Svart</b> , rött axelparti och 2-delad ärm; röd <b>Gustav Johansson</b> (Håkan B Johansson)	23: 6 0-0-2 17,8a 42.000 Gustav Johansson Kr 30/6-8 2/2140 3 17,3 cc 15,15 25' Gustav Johansson Hd 17/7-2 10/2140n 0 17,8a cc 15,22 30' Gustav Johansson Vg 4/8-3 2/2148 7 17,0 cc 13,91 40' Gustav Johansson Kr 18/8-4 6/2140 4 15,5 cc 7,29 40' Gustav Johansson Kr 8/9-4 6/2140 3 17,0 cc 7,31 40'	22: 0 0-0-0				
-----------	--	--	-------------	--	--	--	--



ÅLDERSGRÄNS 18 ÅR. STÖDLINJEN SE



**Championhäst 2023** per den 13/11

Häst	ant.starter	1	2	3	summa
Tuppen	6	4	1	0	225.000,-
Frankie Godiva	3	3	0	0	180.000,-
Alvena Matteus	7	2	2	0	95.400,-
Unique Wine	5	2	1	1	108.000,-
Olga Utca	4	2	1	0	230.000,-









## Kuskstatistik

	Kör i lopp	Bana	2023	%	tkr	2022	%	
Allercrantz, Linda	8	J	19	1-1-0	5	70	20 2-2-2	10
Almsgård, Julia	2	VG	19	0-0-0	0	35	40 0-0-0	0
Arnqvist, Peter	5,9	HD	22	4-5-1	18	264	31 4-3-4	13
Bergström, Hampus	2	S	20	0-1-1	0	42	5 0-1-0	0
Berntsson, Viktoria	10	HD	53	1-2-1	2	223	22 0-0-4	0
Blücher, Viktor	5	J	59	4-1-7	7	174	40 2-4-0	5
Brunzell, Jenny	7,10	VG	50	5-6-1	10	317	61 7-2-11	11
Cracchiolo, Christian	4,7,8	HD	402	33-30-26	8	2122	105 3-5-8	3
Dyhrberg, Svend	8	HD	92	4-10-8	4	671	116 3-11-12	3
Ebbinge, Rick	2,8	HD	171	36-26-20	21	2823	195 36-23-18	18
Ecce, Ken	2	J	324	38-28-35	12	6414	359 42-34-41	12
Ericsson, Sofie	5	HD	20	3-1-1	15	287	39 2-2-2	5
Grasso, Bernardo	4,7	J	124	16-8-15	13	786	65 8-11-9	12
Gross, Alexandra	3	J	5	0-1-2	0	25	0 0-0-0	0
Handfast, Malte	7	HD	139	16-10-7	12	1125	104 14-16-9	13
Hansen, Jan	2	HD	18	2-0-3	11	99	31 1-4-0	3
Johansson, Gustav	1,3,6,8,9,10	HD	677	74-67-66	11	8765	526 58-61-51	11
Johansson, Håkan B	4,5,9	HD	132	16-6-14	12	750	104 12-10-11	12
Karlsson, Max	4,9	HD	143	7-8-13	5	713	76 4-4-3	5
Karlsson, Wilma	1,2,3,4,6,7,9	HD	130	17-13-11	13	1317	70 10-4-5	14
Koljini, Dante	1,4,9	J	142	8-12-18	6	1675	93 9-7-9	10
Larsen, Henriette	7	HD	92	4-11-11	4	709	237 24-20-15	10
Linder, Thomas	5	J	55	3-2-3	5	191	55 6-5-2	11
Lindvall, Fredrik	5	J	34	0-2-1	0	100	18 1-1-1	6
Lähdekorpi, Hanna	5,9	HD	102	13-21-11	13	1397	145 21-22-18	14
Lövgren, Joakim	1,3,6,9,10	J	413	67-64-45	16	6803	528 107-72-66	20
Mifsud, Tyler	7	J	98	6-11-12	6	952	186 10-19-14	5
Mitman, Simon	5	J	48	4-7-3	8	320	30 0-3-5	0
Monte, Claudio	4,5	*						
Nielsen, Oliver L	8	HD	34	4-4-1	12	203	24 3-1-1	13
Nilsson, Bengt A	2	HD	35	1-1-2	3	129	40 1-4-2	3
Nilsson, Frank	5	HD	8	2-0-1	25	85	1 0-0-0	0
Nissen, Christian	2,3,7,10	*						
Nordström, Per	1,6	J	187	32-33-19	17	5403	255 46-37-17	18
Nurminen, Iivari	2,7	HD	86	6-11-2	7	437	65 5-8-4	8
Nygren, Patrik	1,2,3	HD	36	2-3-8	6	157	0 0-0-0	0
Ödder, Maja A	5	J	49	0-3-2	0	128	51 1-4-2	2
Oscarsson, Jim	3,6	KR	138	9-11-9	7	691	115 7-10-9	6
Oscarsson, Jonas M	2,7,9	J	81	5-8-10	6	459	84 6-9-11	7
Paal, Wilhelm	2,3	HD	71	4-6-7	6	854	50 6-7-4	12
Pavsic, Ales	7	HD	3	0-0-0	0	5	17 3-1-1	18
Persson, Stefan	1,3,4,6,8,9	HD	1318	167-140-146	13	17372	1283 179-160-148	14
Pettersson, Magnus	5	HD	29	0-0-1	0	73	41 1-1-2	2
Pieters, Dwight	3,4,8	A	431	45-63-53	10	5353	572 45-56-57	8
Rosteiff, Victor	1,3,4,6,8,9,10	HD	615	51-55-62	8	5257	606 50-63-57	8
Rydberg, Jesper	1,6	AX	128	8-8-10	6	971	149 2-5-13	1
Samuelsson, Ola	4,6	J	46	4-6-6	9	202	85 11-9-14	13
Schillström, Anders	8	HD	42	1-1-5	2	139	81 2-4-5	2
Sjöberg, Peter H	9	HD	12	1-1-1	8	34	4 1-0-0	25
Strandberg, Joanna	10	HD	3	0-0-0	0	11	5 0-0-0	0
Svensson, Johan	3,10	HD	83	8-4-4	10	367	68 4-1-4	6
Thorson, Olof	2,10	A	92	0-4-12	0	508	89 6-4-6	7
Untersteiner, Johan	2,6,8,10	HD	723	158-108-74	22	18322	823 149-111-86	18
Waldmüller, Markus	7,8,9	J	220	22-30-26	10	2845	94 11-10-11	12
Wallgren, Yngve	2,4	HD	36	0-1-3	0	92	35 0-1-2	0

## Vårt hjärta klappar för hästar!

Folksam i samarbete med ASVT



STOR NOG ATT SERVA DIG, LITEN NOG ATT KÄNNA DIG

**25 ÖRE  
RABATT PÅ  
BENSIN &  
DIESEL**

WWW.PSENERGI.SE

I samarbete med



# Glöm inte tanka på vägen hem

Idag sänker vi priserna med 25 öre/ mellan kl. 20.00-00.00

OBS: Erbjudandet gäller tankstationen på Vallås, Kornhillsvägen 4



www.psenergi.se 035-19 19 19

# KONTAKTUPPGIFTER HALLANDS TRAVSÄLLSKAP

**Adress** Hallands Travsällskap,  
Nordalavägen 10, 302 59 HALMSTAD  
**Telefon:** 035-10 91 80  
**Bankgiro:** 373-4084  
**Öppettider:** Mån-ons 8-12 och 13-16,  
tors-fre 8-12  
**Banans upplopp:** 203 meter

**VD** Dan Wallgren 0706-12 98 99  
dan.wallgren@halmstad.travsport.se  
**Sportchef** Martin Sturesson 0768-21 86 00  
martin.sturesson@halmstad.travsport.se  
**Marknad/  
Event** Jeanette Daresjö 035-10 91 82  
jeanette.daresjo@halmstad.travsport.se  
**Försäljning** Ola Svensson 035-10 91 84  
ola.svensson@halmstad.travsport.se  
**Travskola** Ulrika Andersson 035-10 91 86  
ulrika.andersson@halmstad.travsport.se

**Övriga kontakter**  
**Travfoto** Lars B.Persson 0708-62 02 72  
**LinSon Terminalteknik AB** www.linson.se 035-22 70 80  
**Stallcafé** Patrik Lundahl 0734-04 75 75  
**Hästkliniken** 035-10 58 44, 035-10 58 41  
**Halmstads Travshop** 0730-35 34 51



[www.halmstadtravet.com](http://www.halmstadtravet.com)

## STYRELSEN

Alf Sandberg (ordf.)  
Marie Dellhag (vice ordf.)  
Mikael Elström *Adj. ungdomsrepresentant*  
Johan Börjesson  
Henrik Johansson  
Peter H Sjöberg  
Sten Liljedahl

## FUNKTIONÄRER

**Måldomare:** Mats Kvint  
**Måldomarnämnd:** Boris Bile  
Michael Lundquist  
Susanne Lindkvist  
Pierre Svensson  
**Bandomare:** Ulla-Britt Andersson  
**Bandomarnämnd:** Pia Olander  
Helena Kvint  
Karin Larsson  
**Banveterinär:** Anders Rickard  
Mårten Hansson

## PROFFSTRÄNARE

Bengtsson Ingrid 0706-54 32 62  
Bianchi Riccardo 0738-43 39 32  
Brindeborg Lars 0738-12 66 66  
Dahlén Magnus 0703-77 54 97  
Dyhrberg Svend 0702-59 97 62  
Ebbing Rick +31 62 700 31 23  
Egertoft Helena 0708-18 86 39  
Göransson Carl-Otto 0735-01 63 50  
Henriksson Per-Emil 0730-73 73 00  
Jonasson Camilla 0702-43 25 27  
Lindgren Marcus 0708-73 33 37  
Lubrano Giuseppe 0762-94 57 96  
Nurminen Anssi +358 40 049 58 01

Nygren Patrik 0703-47 03 07  
Paal Wilhelm 0760-30 42 95  
Persson Håkan K 0706-26 98 11  
Persson Stefan 0733-22 40 96  
Puro Petri 076-32 32 155  
Riordan Jerry 0729-62 18 92  
Robertsson Dick 0708-35 63 62  
Sjöberg Peter H 0733-19 57 95  
Strandqvist Linn 0766-11 14 44  
Svensson Johan 0733-23 51 80  
Untersteiner Johan 0709-10 58 06  
Untersteiner Peter 0709-10 58 07

## TÄVLINGSRUTINER

**ALKOTEST**  
på **Inskrivningen. ALLA LOPP.**  
Inskrivningen: **035-20 20 844**

**BESTRAFFNINGAR**  
Meddelas via resultatlistor som finns på inskrivningen.

**BOXLISTOR**  
Delas ut vid stallinfarten samt finns uppsatt vid inskrivningen. Skyttar och vakter hänvisar parkeringsplatser för transporter m.m.

**DEFILERING**  
Samling i defileringsvolten belägen utanför banan ca 700 m kvar. Defileringsvolten kan ske med eller utan checkerm, men provstart måste göras direkt efter avslutad defileringsvolten vid 200 meters pälén. Utrop via högtalare på stallbacken: 5 och 3 minuter till defileringsvolten.  
**Ekipagekontrollant:**  
**035-20 20 852**

**DISKVALIFIKATION**  
Via högtalare som bryter löpningsreferent. Hästens nummer på oddsindikatorn ersätts med tre små streck. Dessutom anges också diskning på ljuspanel på båda sidorna av bandomartornet.

**FÖRHÖRSRUM**  
Finns vid inskrivningen.  
**Måldomarnämnd:**  
**035-12 31 95**

**GÄSTBOXAR**  
Anvisad gästbox skall användas. Gästboxar är tillgängliga från kl. 15.00 vid kvällstrav, vid dagtrav kl. 09.30 (eller se program). Gästbox är plomberad vid ankomst. Vid bruten plombering, kontakta inskrivningen.  
**Häst som ej skall starta får EJ insättas i gäststall.**

**HOVSLAGARE**  
Jourhavande hovslagare finns **EJ** på tävlingsdagar.

**IDENTIFIERING**  
Identifiering sker vid provtagningsstallet. Häst skall uppvisas för hand, utan täcke och bandage. Lista över aktuella hästar finns uppsatt vid inskrivningen.

**MATERIALFEL**  
Åtgärds i svarta boxen vid banan ca 700 kvar  
Materialfel ca 5 min, längre tid kan medföra strykning.

**NUMMERBRICKOR**  
Avhämtas i inskrivningen.

**PRIS CEREMONIER**  
I vinnarcirkeln på publiksidan strax före mål. Kusken kliver av och går in i vinnarcirkeln. Hästen kvar på banan.

**PROVSTARTER**  
Omedelbart efter avslutad defileringsvolten (mellan 2140 och 2200 m) vänder ekipaget upp för enskild provstart.

**PROVTAGNINGSTALL**  
På baksidan av inskrivningen, uppskyttad. Utöver de obligatoriska proven sker det slumpvis och provtagningsassistent möter upp vid utgången från banan.

**SKOINFORMATION**  
Skotväg från den 1/12 tom 28/2.  
Ring **035-20 20 844** om du är sen.

**VETERINÄR**  
Finns i byggnaden vid defileringsvolten ca 700 m före mål.  
**Banveterinär: 035-20 20 853 .**

**VID OLYCKSFALL**  
Sjuksköterska och förbandsmateriel finns vid inskrivningen. Defibrillator (hjärtstartare) finns i lotteriet i publikhallen, Sekretariatet, restaurangen och på inskrivningen på stallbacken.

**VÄRMNING**  
Banan öppnas för värmning två timmar före första start. Samtliga hästar **BÖR** visas på banan (minst ett varv) och vara försedda med vojlock. Icke startande hästar skall vara försedda med EJ-vojlock. Värmning tillåten hela tävlingsdagen i rätvarv samt i bakvarv efter segerdefileringsvolten. OBS! Hjälm skall bäras vid all körning inom travbanans område.

**STARTBIL MED RAK VINGE**  
Vi använder startbil med rak vinge i samtliga lopp med autostart.

**WIFI**  
Anslut till **BanGuest**  
Lösenord **Zoogin12**

**BANLUDET**  
Går att höra på frekvensen 107,8.

**BILPROVSTART**  
*En timme före första start.*

**Betalna enklare med**  
Hallands Travsällskaps swish nr är:  
**123 343 04 77**



Måndag 7.00-13.00 Fredag 7.00-14.00  
Tisdag 7.00-13.00 Lördag 7.00-13.00  
Onsdag 7.00-21.00 Söndag stängd  
Torsdag 7.00-13.00  
Banmästare:  
Håkan 0705-60 20 41 Jörgen 0705-27 91 43



## För den kompletta banvården – Kontakta Fyllinge Smide



Tremomentsharven



Trepunktsharven



Vi säljer **HARVAR, HYVLAR** och **RINGSLADDAR** i önskad bredd.

**070-55 44 031 Camilla • [www.fyllingesmide.com](http://www.fyllingesmide.com)**

**NYHET!**  
**Travbanehyveln TRAVEX**  
*Fyllinge*  
**SMIDE AB**  
HALMSTAD  
[fyllingesmide.com](http://fyllingesmide.com) +46(0)705544031



## Glöm dina måsten.

Låt oss ta hand om det som är svårt att hinna med. Resultatet – ett fräschert hem och mer tid över för guldkanterna i livet. Rent magiskt, faktiskt!

Vi kan hjälpa dig med:

- städning
- trädgårdsskötsel
- barnpassning
- tvätt och strykning
- matlagning
- fönsterputs

Kontakta oss idag!  
Tel: 035-16 15 50  
E-post: [halmstad@homemaid.se](mailto:halmstad@homemaid.se)



## Tandemkörning - prova på

Priset är 1.000 kr - och vi lovar att du får en häftig och annorlunda upplevelse om du aldrig tidigare suttit bakom en häst.  
I priset ingår även ett foto som du erhåller via mail

**Köp din tandemkörning på [halmstadtravet.com](http://halmstadtravet.com) - köp biljett - presentshop eller välj dag direkt**

Vid frågor kontakta **Ulrika Andersson** på 035 - 10 91 86 eller via mail [ulrika.andersson@halmstad.travsport.se](mailto:ulrika.andersson@halmstad.travsport.se)



**WIFI Anslut till BanGuest med lösenordet Zoogin12**





# UPH ACADEMY

## Rehabcenter, träning och seminstation



**UPH Academy** är ett toppmodernt rehabiliteringscenter med vattenband, saltvattenspa, gåband och vibrationsgolv.

I kombination med detta så erbjuds veterinärvård samt behandling med stötvåg, shockwave, laser och electroterapi samt massage och mobilisering.

Vi erbjuder även en unik hästarena för alla discipliner, där vi kan träna travhäst på 800m rakbana kombinerat med fantastiska naturslingor samt träning och rehabilitering för dressyr, hoppning och islandshästgrenar. Komplet seminstation.

Besök [www.uph.nu](http://www.uph.nu), maila oss på [info@uph.nu](mailto:info@uph.nu) eller ring oss på **070-3940440** om du vill veta mer.

**A Posttidning**  
Ej retur  
Avs. TR Media AB  
Box 11139  
161 11 Bromma



Tryckt hos:  
Åtta.45 Tryckeri  
Ansvarig utgivare: Patrik Nord  
Programredaktör:  
Sofia Hjortsberger, Mile Media

